

NOTAS GENERALES

EL PLANO PUEDE NO ESTAR IMPRESO A ESCALA, EN ESE CASO PREVALECE LA INFORMACIÓN NUMÉRICA DE LA COTA.

TODAS LAS DIMENSIONES DEBERÁN SER VERIFICADAS EN OBRA POR LOS AUTORES DEL PROYECTO TÉCNICO Y LA CONSTRUCTORA.

TODAS LAS DISCREPANCIAS DEBERÁN SER ACLARADAS CON LA PROPIEDAD ANTES DE SU REALIZACIÓN.

LOS COLORES PUEDEN SUFRIR LEVES MODIFICACIONES SEGÚN EL TIPO DE IMPRESIÓN. POR TANTO, PREVALECE LA INFORMACIÓN DETALLADA TEXTUALMENTE EN EL PLANO.

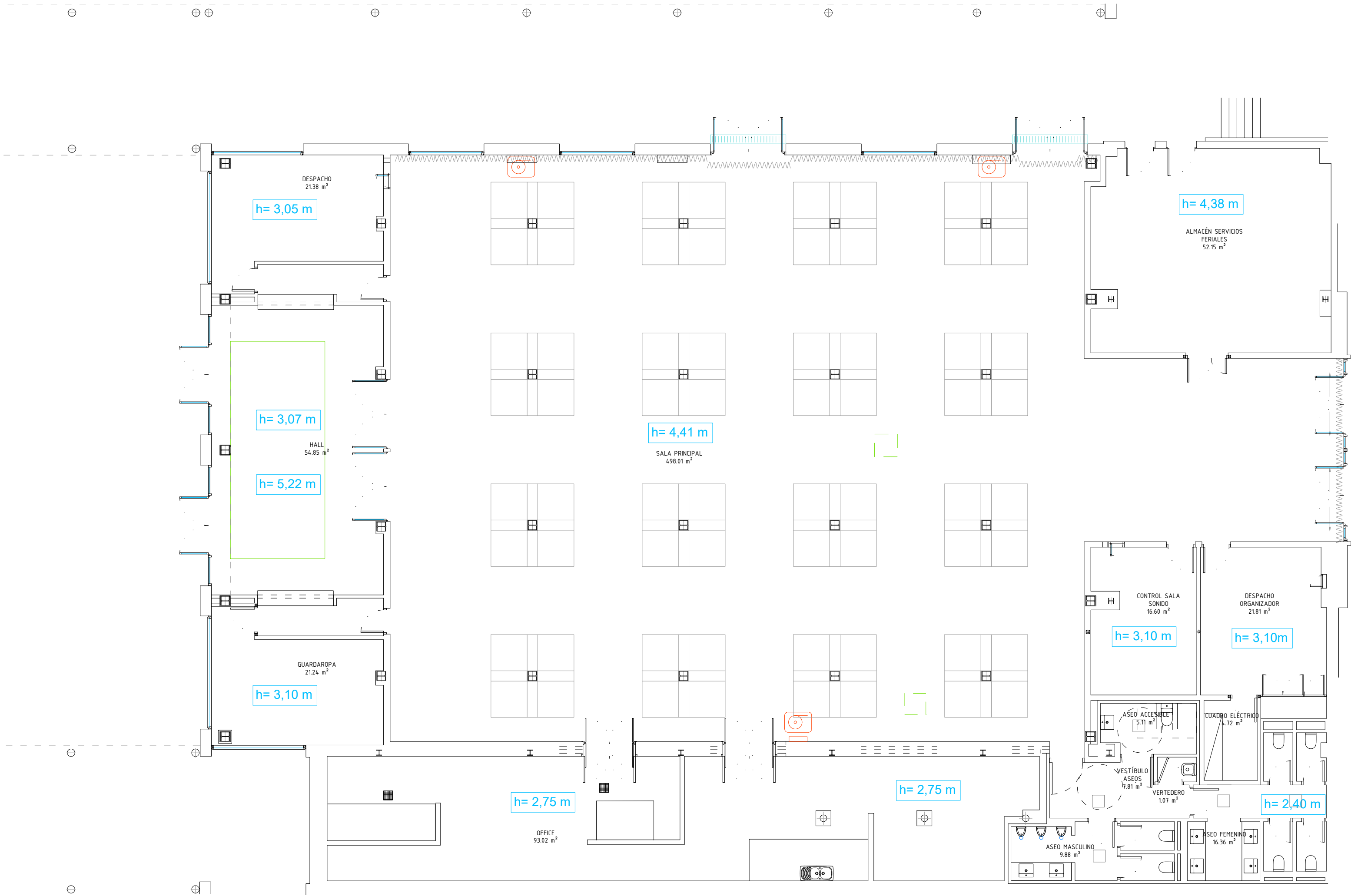

CUADRO DE SUPERFICIES	
DESPACHO	2138 m <sup>2</sup>
HALL	54.85 m <sup>2</sup>
GUARDAROPA	2124 m <sup>2</sup>
SALA PRINCIPAL	498.01 m <sup>2</sup>
OFFICE	93.02 m <sup>2</sup>
ALMACÉN SERVICIOS FERIALES	52.15 m <sup>2</sup>
CONTROL SALA SONIDO	16.60 m <sup>2</sup>
DESPACHO ORGANIZADOR	21.81 m <sup>2</sup>
ASEO ACCESIBLE	5.11 m <sup>2</sup>
VESTÍBULO ASEOS	7.81 m <sup>2</sup>
CUADRO ELÉCTRICO	4.72 m <sup>2</sup>
VERTEDERO	1.07 m <sup>2</sup>
ASEO MASCULINO	9.88 m <sup>2</sup>
ASEO FEMENINO	16.36 m <sup>2</sup>
SUPERFICIE CONSTRUIDA	824.01 m <sup>2</sup>

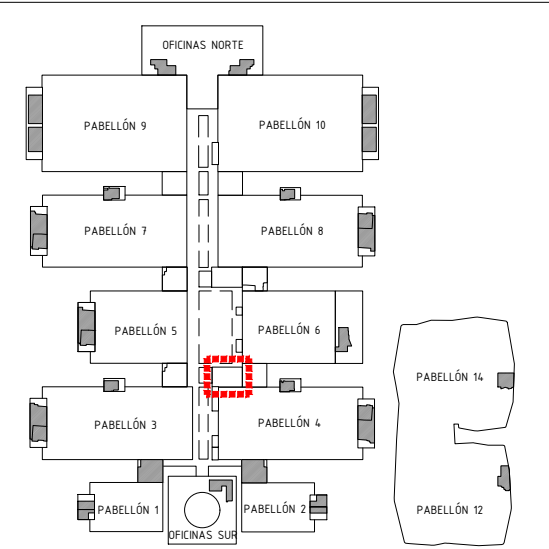

Proyecto:  
**Reforma de local de Restauración EAT SPAIN**

Ubicación:  
**IFEMA. Av. del Partenón, 5. 28042 Madrid**  
**Local: SALA GOYA**

Plano:  
**ESTADO ACTUAL. DISTRIBUCIÓN**

Fecha  
**08.05.2023**

Arch. No.  
**EAT SPAIN\_ARQv5.2.dwg**

Promotor:  
**IFEMA**  
**Feria de Madrid**

Arquitectos:  
**Ángel Luis Cerro**  
**Luis Miguel Velasco**

**EMO**

Calle Princesa,69  
28008 Madrid  
tel 91 708 02 70 fax 91 708 02 71  
www.es-emo.com

NOTAS GENERALES

EL PLANO PUEDE NO ESTAR IMPRESO A ESCALA, EN ESE CASO PREVALECE LA INFORMACIÓN NUMÉRICA DE LA COTA.

TODAS LAS DIMENSIONES DEBERÁN SER VERIFICADAS EN OBRA POR LOS AUTORES DEL PROYECTO TÉCNICO Y LA CONSTRUCTORA.

TODAS LAS DISCREPANCIAS DEBERÁN SER ACLARADAS CON LA PROPIEDAD ANTES DE SU REALIZACIÓN.

LOS COLORES PUEDEN SUFRIR LEVES MODIFICACIONES SEGÚN EL TIPO DE IMPRESIÓN. POR TANTO, PREVALECE LA INFORMACIÓN DETALLADA TEXTUALMENTE EN EL PLANO.

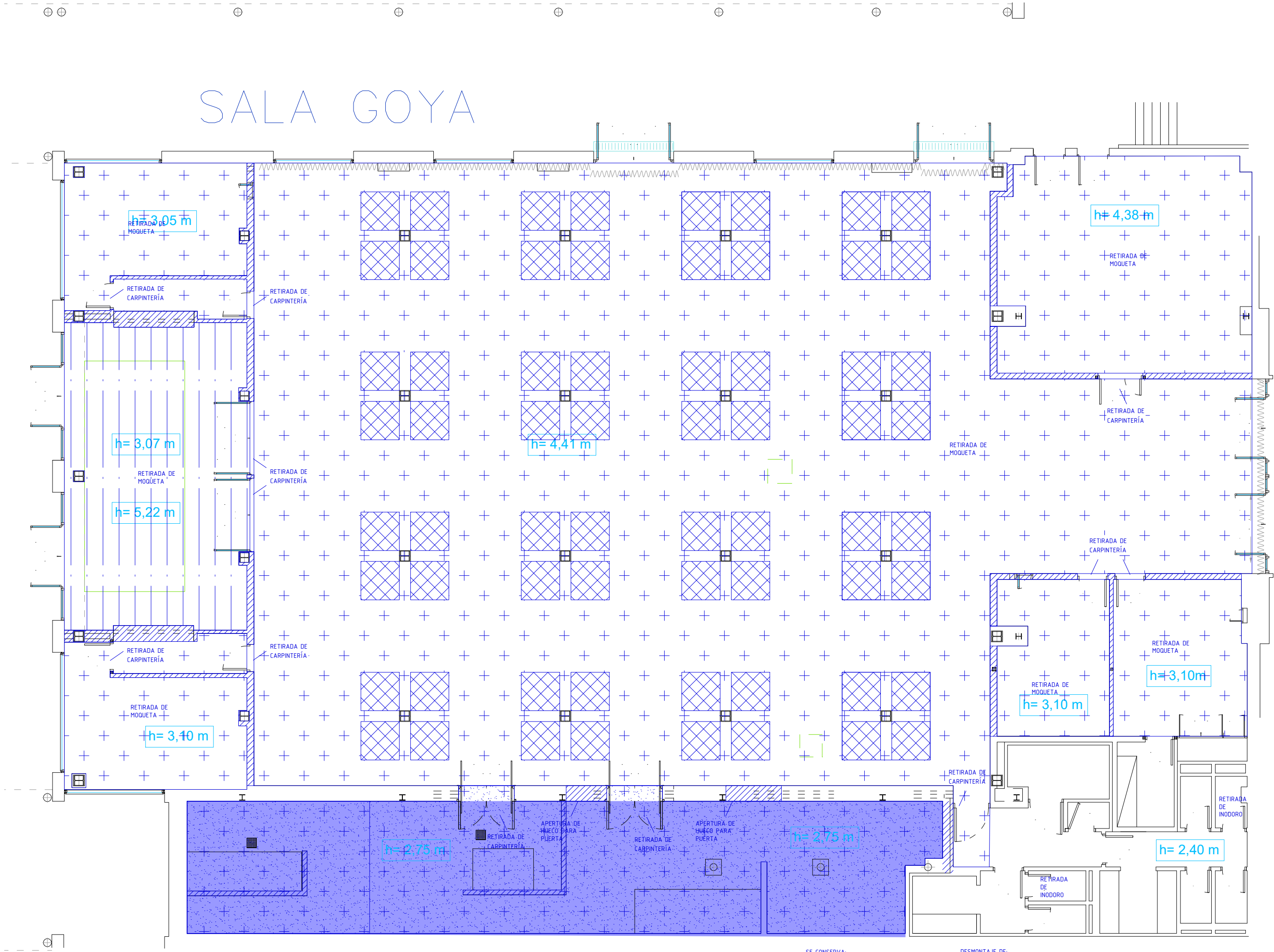

- DEMOLICIÓN DE ESTRUCTURA METÁLICA EN TECHO
- DEMOLICIÓN DE FALSO TECHO REGISTRABLE
- DEMOLICIÓN DE FALSO TECHO CONTINUO
- DEMOLICIÓN DE TABIQUERÍA
- LEVANTADO DE SOLADO VINÍLICO
- LEVANTADO DE SOLADO CERÁMICO Y SOLERA (FUTURAS CÁMARAS)

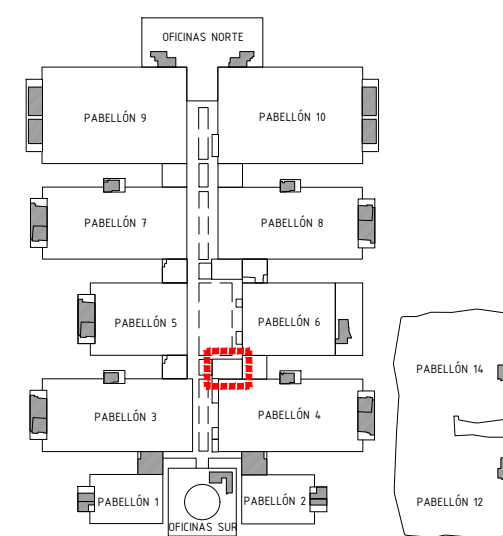

Proyecto:  
**Reforma de local de Restauración EAT SPAIN**

Ubicación:  
**IFEMA. Av. del Partenón, 5. 28042 Madrid**  
**Local: SALA GOYA**

Plano:  
**ESTADO ACTUAL. DEMOLICIONES**

Fecha  
**08.05.2023**

Arch. No.  
**EAT SPAIN\_ARQv5.2.dwg**

Promotor:  
**IFEMA**  
**Feria de Madrid**

Arquitectos:  
**Ángel Luis Cerro**  
**Luis Miguel Velasco**

Escala:  
**1/100**

Plano N°

**EMO**

Calle Princesa,69  
28008 Madrid  
tel 91 708 02 70 fax 91 708 02 71  
www.es-emo.com

NOTAS GENERALES

EL PLANO PUEDE NO ESTAR IMPRESO A ESCALA, EN ESE CASO PREVALECE LA INFORMACIÓN NUMÉRICA DE LA COTA.

TODAS LAS DIMENSIONES DEBERÁN SER VERIFICADAS EN OBRA POR LOS AUTORES DEL PROYECTO TÉCNICO Y LA CONSTRUCTORA.

TODAS LAS DISCREPANCIAS DEBERÁN SER ACLARADAS CON LA PROPIEDAD ANTES DE SU REALIZACIÓN.

LOS COLORES PUEDEN SUFRIR LEVES MODIFICACIONES SEGÚN EL TIPO DE IMPRESIÓN. POR TANTO, PREVALECE LA INFORMACIÓN DETALLADA TEXTUALMENTE EN EL PLANO.

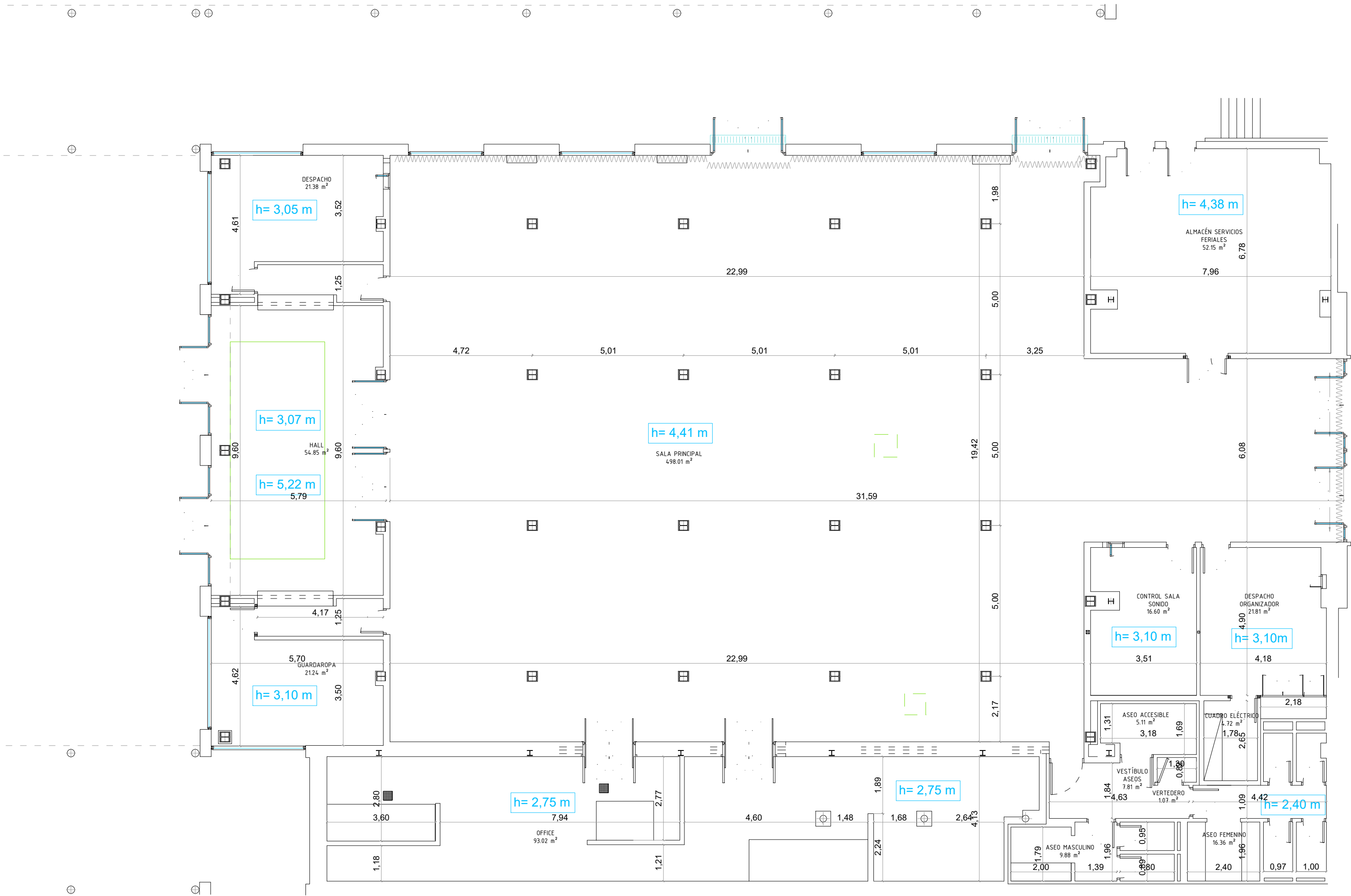

CUADRO DE SUPERFICIES	
DESPACHO	2138 m <sup>2</sup>
HALL	54.85 m <sup>2</sup>
GUARDAROPA	2124 m <sup>2</sup>
SALA PRINCIPAL	498.01 m <sup>2</sup>
OFFICE	93.02 m <sup>2</sup>
ALMACÉN SERVICIOS FERIALES	52.15 m <sup>2</sup>
CONTROL SALA SONIDO	16.60 m <sup>2</sup>
DESPACHO ORGANIZADOR	21.81 m <sup>2</sup>
ASEO ACCESIBLE	5.11 m <sup>2</sup>
VESTIBULO ASEOS	7.81 m <sup>2</sup>
CUADRO ELÉCTRICO	4.72 m <sup>2</sup>
VERTEDERO	1.07 m <sup>2</sup>
ASEO MASCULINO	9.88 m <sup>2</sup>
ASEO FEMENINO	16.36 m <sup>2</sup>
SUPERFICIE CONSTRUIDA	824.01 m <sup>2</sup>

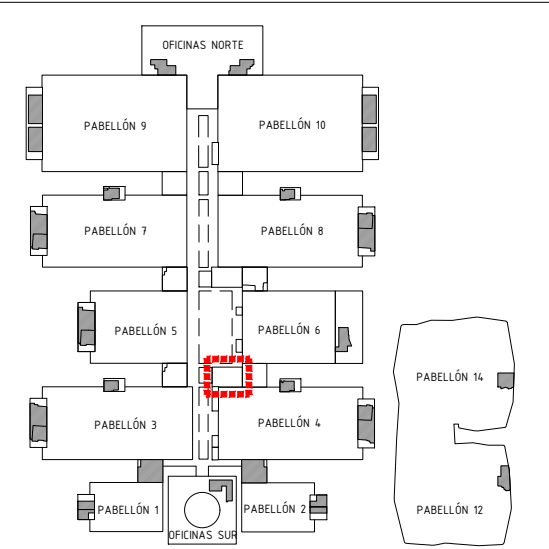

Proyecto:  
**Reforma de local de Restauración EAT SPAIN**

Ubicación:  
**IFEMA. Av. del Partenón, 5. 28042 Madrid**  
**Local: SALA GOYA**

Plano: **ESTADO ACTUAL. COTAS Y SUPERFICIES**

Fecha  
**08.05.2023**

Arch. No.  
**EAT SPAIN\_ARQv5.2.dwg**

Promotor:  
**IFEMA**  
**Feria de Madrid**

Arquitectos:  
**Ángel Luis Cerro**  
**Luis Miguel Velasco**

**EMO**

Calle Princesa,69  
28008 Madrid  
tel 91 708 02 70 fax 91 708 02 71  
www.es-emo.com

NOTAS GENERALES

EL PLANO PUEDE NO ESTAR IMPRESO A ESCALA, EN ESE CASO PREVALECE LA INFORMACIÓN NUMÉRICA DE LA COTA.

TODAS LAS DIMENSIONES DEBERÁN SER VERIFICADAS EN OBRA POR LOS AUTORES DEL PROYECTO TÉCNICO Y LA CONSTRUCTORA.

TODAS LAS DISCREPANCIAS DEBERÁN SER ACLARADAS CON LA PROPIEDAD ANTES DE SU REALIZACIÓN.

LOS COLORES PUEDEN SUFRIR LEVES MODIFICACIONES SEGÚN EL TIPO DE IMPRESIÓN. POR TANTO, PREVALECE LA INFORMACIÓN DETALLADA TEXTUALMENTE EN EL PLANO.

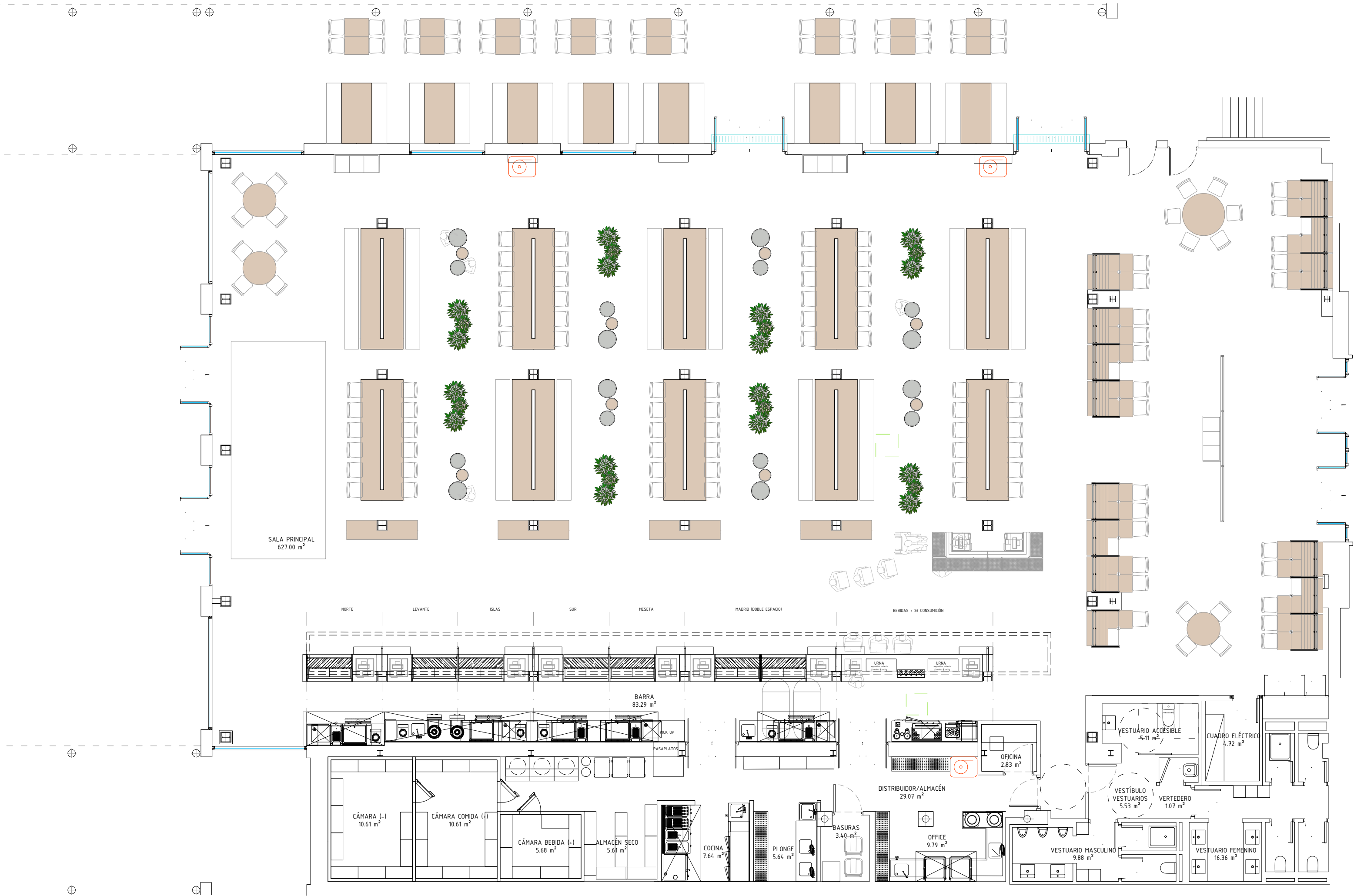

CUADRO DE SUPERFICIES	
SALA PRINCIPAL	627.00 m <sup>2</sup>
BARRA	83.29 m <sup>2</sup>
ALMACÉN SECO	5.61 m <sup>2</sup>
COCINA	7.64 m <sup>2</sup>
CÁMARA (-)	10.61 m <sup>2</sup>
CÁMARA (+)	10.61 m <sup>2</sup>
CÁMARA BEBIDA (+)	5.68 m <sup>2</sup>
DISTRIBUIDOR/ALMACÉN	29.07 m <sup>2</sup>
PLONGE	5.64 m <sup>2</sup>
BASURAS	3.40 m <sup>2</sup>
OFFICE	9.79 m <sup>2</sup>
OFICINA	2.83 m <sup>2</sup>
VESTUARIO ACCESIBLE	5.11 m <sup>2</sup>
VESTÍBULO VESTUARIOS	7.81 m <sup>2</sup>
CUADRO ELÉCTRICO	4.72 m <sup>2</sup>
VERTEDERO	1.07 m <sup>2</sup>
VESTUARIO MASCULINO	9.88 m <sup>2</sup>
VESTUARIO FEMENINO	16.36 m <sup>2</sup>
SUPERFICIE CONSTRUIDA	846.12 m <sup>2</sup>

SALA PRINCIPAL: 184 PLAZAS

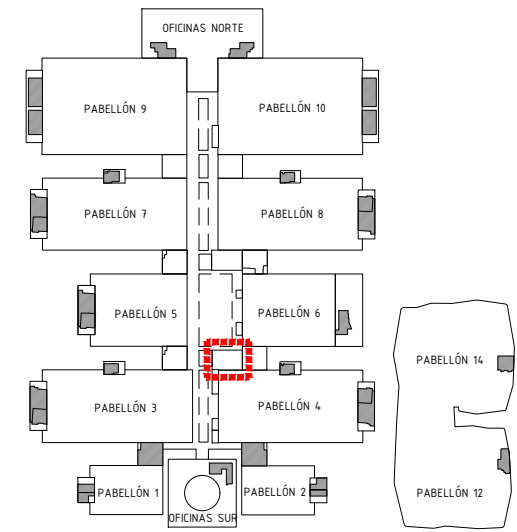

Proyecto:  
**Reforma de local de Restauración EAT SPAIN**

Ubicación:  
**IFEMA. Av. del Partenón, 5. 28042 Madrid**  
**Local: SALA GOYA**

Plano:  
**ESTADO REFORMADO. DISTRIBUCIÓN**

Fecha  
**08.05.2023**

Arch. No.  
**EAT SPAIN\_ARQv5.2.dwg**

Promotor:  
**IFEMA**  
**Feria de Madrid**

Arquitectos:  
**Ángel Luis Cerro**  
**Luis Miguel Velasco**



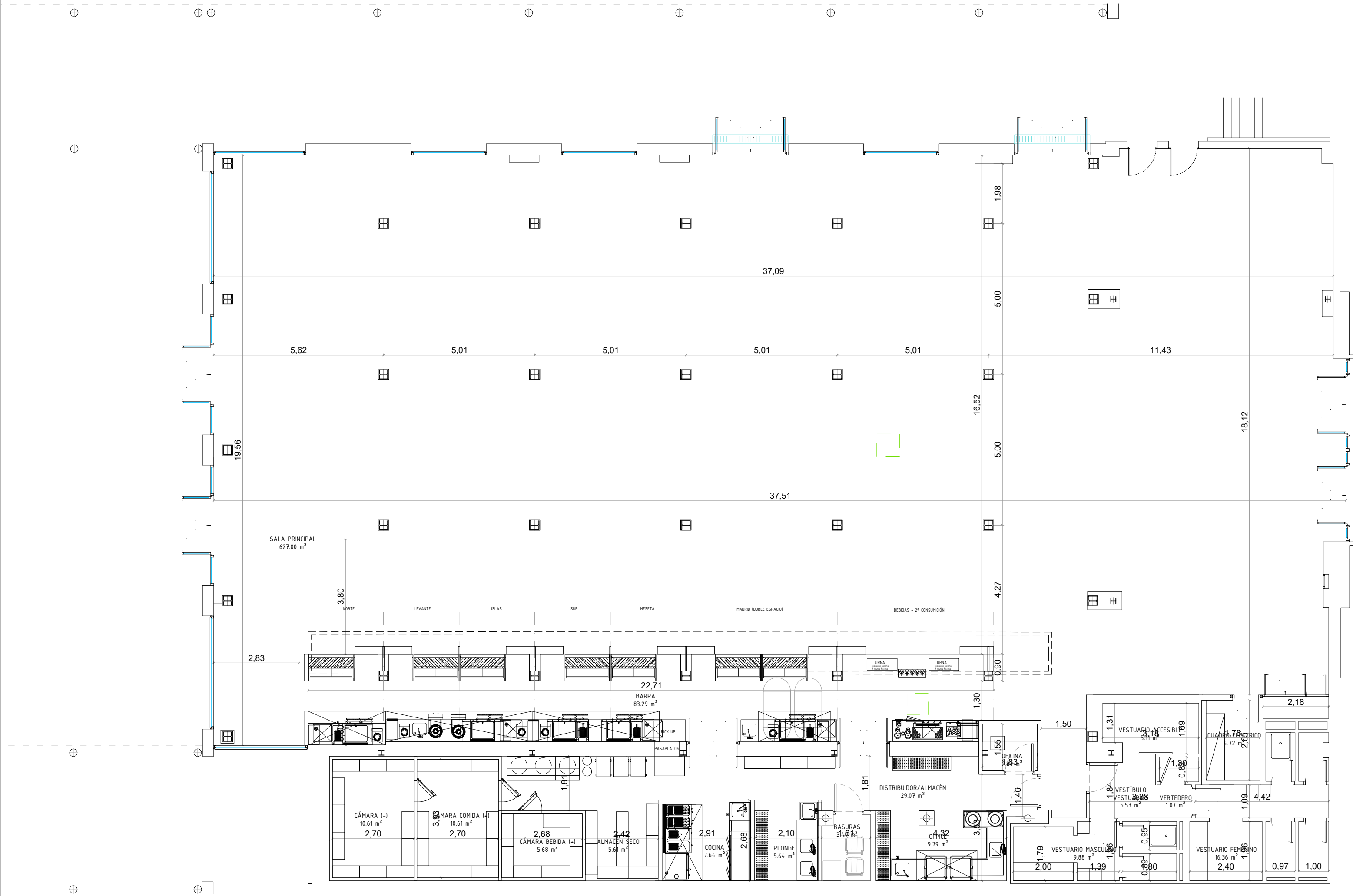

NOTAS GENERALES

EL PLANO PUEDE NO ESTAR IMPRESO A ESCALA, EN ESE CASO PREVALECE LA INFORMACIÓN NUMÉRICA DE LA COTA.

TODAS LAS DIMENSIONES DEBERÁN SER VERIFICADAS EN OBRA POR LOS AUTORES DEL PROYECTO TÉCNICO Y LA CONSTRUCTORA.

TODAS LAS DISCREPANCIAS DEBERÁN SER ACLARADAS CON LA PROPIEDAD ANTES DE SU REALIZACIÓN.

LOS COLORES PUEDEN SUFRIR LEVES MODIFICACIONES SEGÚN EL TIPO DE IMPRESIÓN. POR TANTO, PREVALECE LA INFORMACIÓN DETALLADA TEXTUALMENTE EN EL PLANO.

CUADRO DE SUPERFICIES	
SALA PRINCIPAL	627.00 m <sup>2</sup>
BARRA	83.29 m <sup>2</sup>
ALMACÉN SECO	5.61 m <sup>2</sup>
COCINA	7.64 m <sup>2</sup>
CÁMARA (-)	10.61 m <sup>2</sup>
CÁMARA (+)	10.61 m <sup>2</sup>
CÁMARA BEBIDA (+)	5.68 m <sup>2</sup>
DISTRIBUIDOR/ALMACÉN	29.07 m <sup>2</sup>
PLONGE	5.64 m <sup>2</sup>
BASURAS	3.40 m <sup>2</sup>
OFFICE	9.79 m <sup>2</sup>
OFICINA	2.83 m <sup>2</sup>
VESTUARIO ACCESIBLE	5.11 m <sup>2</sup>
VESTÍBULO VESTUARIOS	7.81 m <sup>2</sup>
CUADRO ELÉCTRICO	4.72 m <sup>2</sup>
VERTEDERO	1.07 m <sup>2</sup>
VESTUARIO MASCULINO	9.88 m <sup>2</sup>
VESTUARIO FEMENINO	16.36 m <sup>2</sup>
SUPERFICIE CONSTRUIDA	846.12 m <sup>2</sup>

SALA PRINCIPAL: 184 PLAZAS

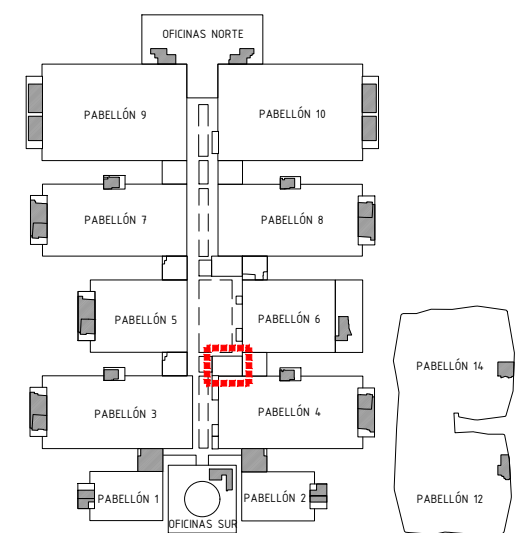

Proyecto:  
**Reforma de local de Restauración EAT SPAIN**

Ubicación:  
**IFEMA. Av. del Partenón, 5. 28042 Madrid**  
**Local: SALA GOYA**

Plano:  
**ESTADO REFORMADO. COTAS Y SUPERFICIES**

Fecha  
**08.05.2023**

Arch. No.  
**EAT SPAIN\_ARQv5.2.dwg**

Promotor:  
**IFEMA**  
**Feria de Madrid**

Arquitectos:  
**Ángel Luis Cerro**  
**Luis Miguel Velasco**

Calle Princesa,69  
28008 Madrid  
tel 91 708 02 70 fax 91 708 02 71  
www.es-emo.com

NOTAS GENERALES

EL PLANO PUEDE NO ESTAR IMPRESO A ESCALA, EN ESE CASO PREVALECE LA INFORMACIÓN NUMÉRICA DE LA COTA.

TODAS LAS DIMENSIONES DEBERÁN SER VERIFICADAS EN OBRA POR LOS AUTORES DEL PROYECTO TÉCNICO Y LA CONSTRUCTORA.

TODAS LAS DISCREPANCIAS DEBERÁN SER ACLARADAS CON LA PROPIEDAD ANTES DE SU REALIZACIÓN.

LOS COLORES PUEDEN SUFRIR LEVES MODIFICACIONES SEGÚN EL TIPO DE IMPRESIÓN. POR TANTO, PREVALECE LA INFORMACIÓN DETALLADA TEXTUALMENTE EN EL PLANO.

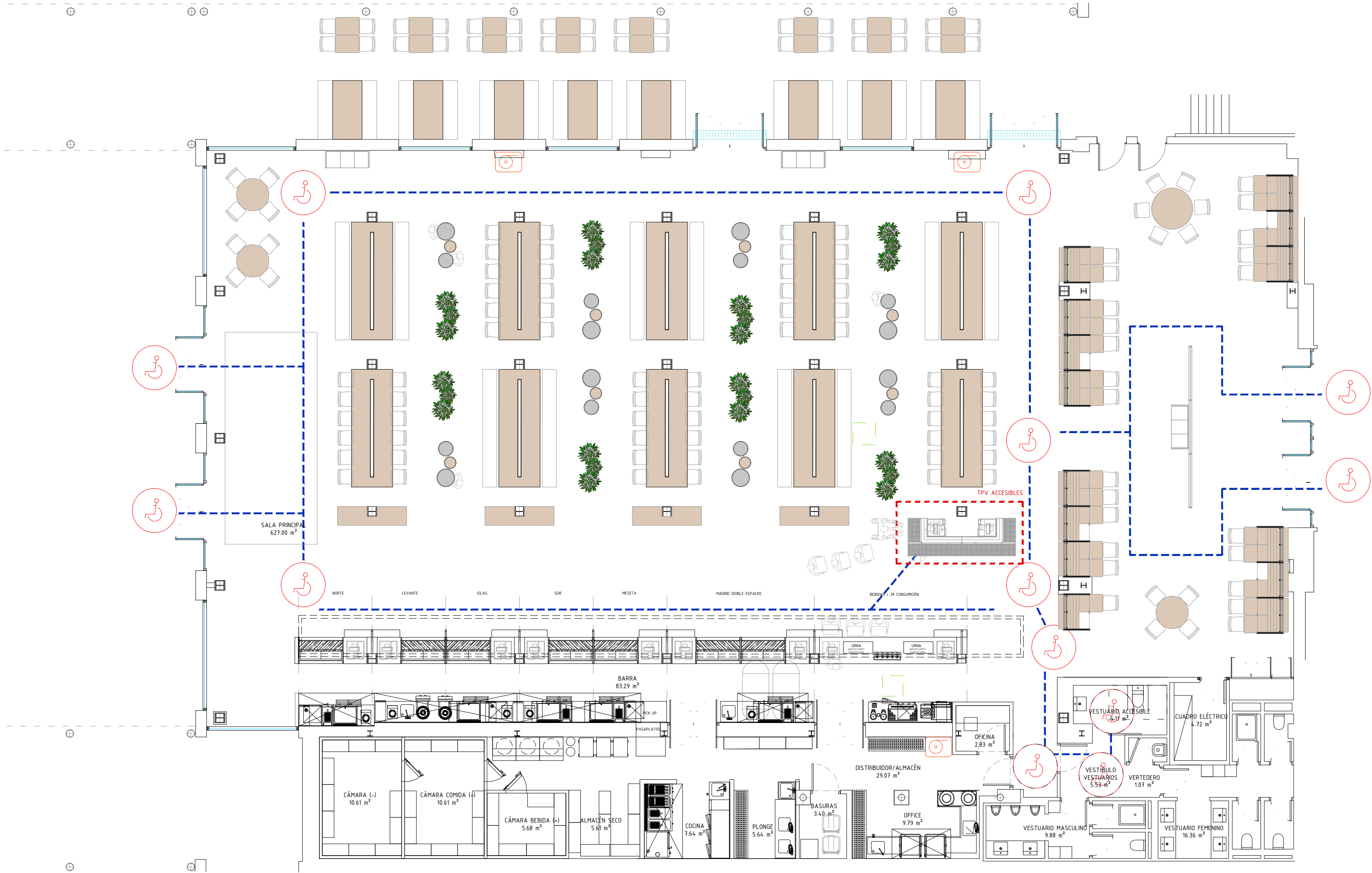

CUADRO DE SUPERFICIES	
SALA PRINCIPAL	627.00 m <sup>2</sup>
BARRA	83.29 m <sup>2</sup>
ALMACÉN SECO	5.61 m <sup>2</sup>
COCINA	7.64 m <sup>2</sup>
CÁMARA (-)	10.61 m <sup>2</sup>
CÁMARA (+)	10.61 m <sup>2</sup>
CÁMARA BEBIDA (+)	5.68 m <sup>2</sup>
DISTRIBUIDOR/ALMACÉN	29.07 m <sup>2</sup>
PLONGE	5.64 m <sup>2</sup>
BASURAS	3.40 m <sup>2</sup>
OFFICE	9.79 m <sup>2</sup>
OFICINA	2.83 m <sup>2</sup>
VESTUARIO ACCESIBLE	5.11 m <sup>2</sup>
VESTÍBULO VESTUARIOS	7.81 m <sup>2</sup>
CUADRO ELÉCTRICO	4.72 m <sup>2</sup>
VERTEDERO	1.07 m <sup>2</sup>
VESTUARIO MASCULINO	9.88 m <sup>2</sup>
VESTUARIO FEMENINO	16.36 m <sup>2</sup>
SUPERFICIE CONSTRUIDA	846.12 m <sup>2</sup>

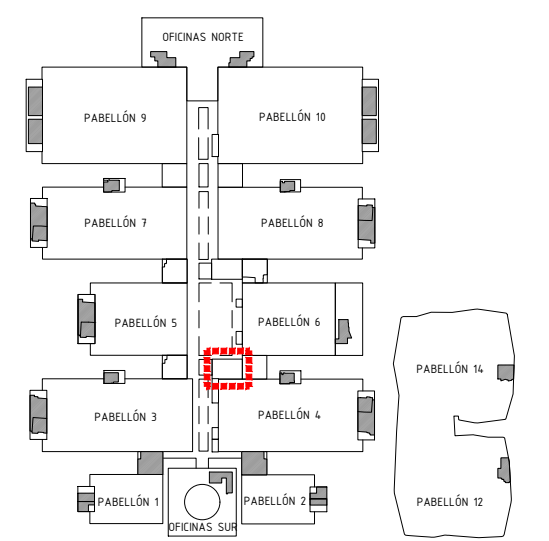

Proyecto:  
**Reforma de local de Restauración EAT SPAIN**

Ubicación:  
**IFEMA. Av. del Partenón, 5. 28042 Madrid**  
**Local: SALA GOYA**

Plano:  
**ESTADO REFORMADO. ACCESIBILIDAD**

Fecha  
**08.05.2023**

Arch. No.  
**EAT SPAIN\_ARQv5.2.dwg**

Promotor:  
**IFEMA**  
**Feria de Madrid**

Arquitectos:  
**Ángel Luis Cerro**  
**Luis Miguel Velasco**

Calle Princesa,69  
28008 Madrid  
tel 91 708 02 70 fax 91 708 02 71  
www.es-emo.com





NOTAS GENERALES

EL PLANO PUEDE NO ESTAR IMPRESO A ESCALA, EN ESE CASO PREVALECE LA INFORMACIÓN NUMÉRICA DE LA COTA.

TODAS LAS DIMENSIONES DEBERÁN SER VERIFICADAS EN OBRA POR LOS AUTORES DEL PROYECTO TÉCNICO Y LA CONSTRUCTORA.

TODAS LAS DISCREPANCIAS DEBERÁN SER ACLARADAS CON LA PROPIEDAD ANTES DE SU REALIZACIÓN.

LOS COLORES PUEDEN SUFRIR LEVES MODIFICACIONES SEGÚN EL TIPO DE IMPRESIÓN. POR TANTO, PREVALECE LA INFORMACIÓN DETALLADA TEXTUALMENTE EN EL PLANO.

ACABADOS

- 01 ALICATADO AZULEJO BLANCO  
ALICATADO AZULEJO BLANCO MATE 20x20cm COLOR BLANCO
- 02 ALICATADO AZULEJO BLANCO  
ALICATADO AZULEJO BLANCO BRILLO 20x20cm COLOR BLANCO JUNTA BLANCA (0,00m - 0,90m)  
ALICATADO Javea ABJ Blanco 8x31,5 cm de Vives o similar (0,90m - 2,50m)
- 03 PINTURA EFECTO CEMENTO ECOCLAY 0  
SIMILAR  
EN PANELES FONDOABSORBENTES EXISTENTES DEL PERIMETRO DEL LOCAL SE PINTARÁ CON PINTURA PLÁSTICA DE COLOR SIMILAR
- 04 PIASTRELLA MIX OLIVE 5 X 25cm O SIMILAR (COLOCADO EN ESPIGA)
- 05 SQUAMA INDIGO 12,7 X 6,2cm O SIMILAR (COLOCADO CON LA ESCAMA HACIA ABAJO).
- 06 AMALFI HUMO 29,3 X 29,3cm O SIMILAR
- 07 DEMEL MULTICOLOR 20 X 20cm
- 08 PLAQUETAS DE LADRILLO COLOCADAS ALINEADAS EN VERTICAL.
- 09 CHAPA ONDULADA COLOR RAL 9010
- 10 PALILLERÍA VERTICAL ACABADO ROBLE
- 11 PINTURA BLANCA

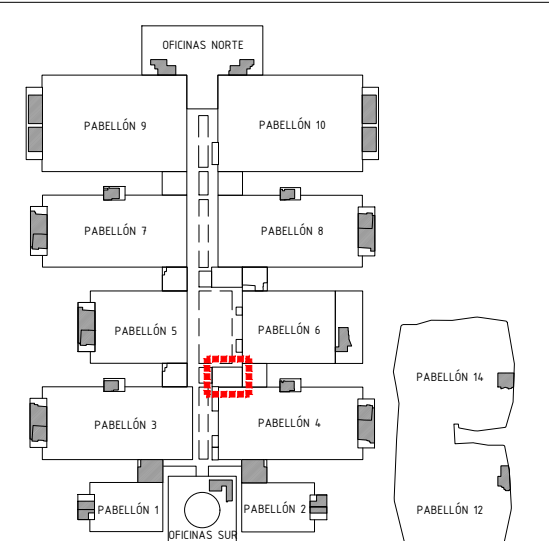

Proyecto:  
**Reforma de local de Restauración EAT SPAIN**

Ubicación:  
**IFEMA. Av. del Partenón, 5. 28042 Madrid**  
**Local: SALA GOYA**

Plano:  
**ESTADO REFORMADO. ACABADOS**

Fecha  
**08.05.2023**

Arch. No.  
**EAT SPAIN\_ARQv5.2.dwg**

Promotor:  
**IFEMA**  
**Feria de Madrid**

Arquitectos:  
**Ángel Luis Cerro**  
**Luis Miguel Velasco**

NOTAS GENERALES

EL PLANO PUEDE NO ESTAR IMPRESO A ESCALA, EN ESE CASO PREVALECE LA INFORMACIÓN NUMÉRICA DE LA COTA.

TODAS LAS DIMENSIONES DEBERÁN SER VERIFICADAS EN OBRA POR LOS AUTORES DEL PROYECTO TÉCNICO Y LA CONSTRUCTORA.

TODAS LAS DISCREPANCIAS DEBERÁN SER ACLARADAS CON LA PROPIEDAD ANTES DE SU REALIZACIÓN.

LOS COLORES PUEDEN SUFRIR LEVES MODIFICACIONES SEGÚN EL TIPO DE IMPRESIÓN. POR TANTO, PREVALECE LA INFORMACIÓN DETALLADA TEXTUALMENTE EN EL PLANO.

PAVIMENTOS

- |    |   |
|----|---|
| 01 | SOLADO CERÁMICO IMITACIÓN CEMENTO LLORET GRIS 59,2 x 59,2cm 0 SIMILAR<br>Clas. Resbaladidad CTE: Clase 1  |
| 02 | SOLADO CERÁMICO IMITACIÓN MADERA KOKKOLA AVELLANA 19,4x120cm 0 SIMILAR<br>Clas. Resbaladidad CTE: Clase 1 |
| 03 | SOLADO CERÁMICO BERKANE NEGRO 20x20cm 0 SIMILAR<br>Clas. Resbaladidad CTE: Clase 1                        |
| 04 | SOLADO CERÁMICO IMITACIÓN CEMENTO LLORET GRIS 59,2 x 59,2cm 0 SIMILAR<br>Clas. Resbaladidad CTE: Clase 3  |
| 05 | SOLADO VINÍLICO COLOR GRIS<br>Clas. Resbaladidad CTE: Clase 3   |
| 06 | PAVIMENTO EXISTENTE   |
| 07 | FELPUDO NUEVO DE TIRAS DE FIBRA   |
| 08 | RODAPIE EN SALA<br>ZOCALO PERFIL CHAPA ACERO H 6 cm<br>COLOR RAL 7021                                     |
| 09 | PERFIL DE TRANSICIÓN<br>perfil de transición EMAC Novojunta Astra entre pavimentos 5 - 25 mm              |
| 10 | PERFIL DE TRANSICIÓN<br>perfil de transición Emac Novonivel Access Slim                                   |
| 11 | PINTADO DE RODAPIE EXISTENTE<br>RAL 7021  |

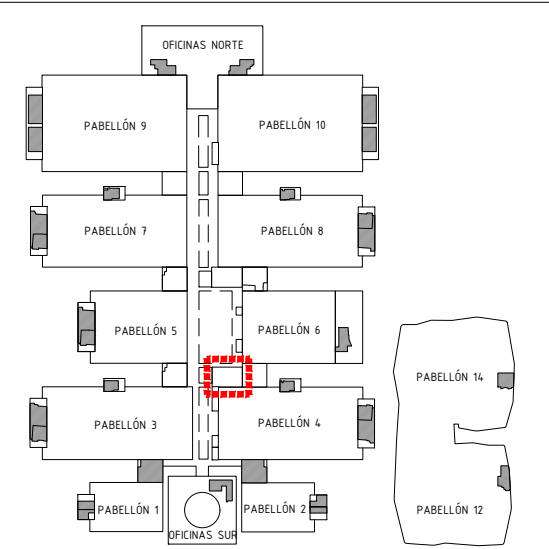

Proyecto:  
**Reforma de local de Restauración EAT SPAIN**

Ubicación:  
**IFEMA. Av. del Partenón, 5. 28042 Madrid**  
**Local: SALA GOYA**

Plano:  
**ESTADO REFORMADO. PAVIMENTOS**

Fecha  
**08.05.2023**

Arch. No.  
**EAT SPAIN\_ARQv5.2.dwg**

Promotor:  
**IFEMA**  
**Feria de Madrid**

Arquitectos:  
**Ángel Luis Cerro**  
**Luis Miguel Velasco**



NOTAS GENERALES

EL PLANO PUEDE NO ESTAR IMPRESO A ESCALA, EN ESE CASO PREVALECE LA INFORMACIÓN NUMÉRICA DE LA COTA.

TODAS LAS DIMENSIONES DEBERÁN SER VERIFICADAS EN OBRA POR LOS AUTORES DEL PROYECTO TÉCNICO Y LA CONSTRUCTORA.

TODAS LAS DISCREPANCIAS DEBERÁN SER ACLARADAS CON LA PROPIEDAD ANTES DE SU REALIZACIÓN.

LOS COLORES PUEDEN SUFRIR LEVES MODIFICACIONES SEGÚN EL TIPO DE IMPRESIÓN. POR TANTO, PREVALECE LA INFORMACIÓN DETALLADA TEXTUALMENTE EN EL PLANO.

TECHOS

- 01 PINTURA SOBRE FORJADO E INSTALACIO.  
PINTURA COLOR GRIS RAL 7021
- 02 PINTURA SOBRE FORJADO  
PINTURA COLOR BLANCO RAL 9010
- 03 FALSO TECHO EXISTENTE  
OPERACIONES DE LIMPIEZA Y MANTENIMIENTO
- 04 LUCERNARIO EXISTENTE  
OPERACIONES DE LIMPIEZA Y MANTENIMIENTO
- 05 TABICA DE PLADUR  
8cm de espesor, descolgada de forjado  
unificando conjuntos de lucernarios ral  
9010
- 06 FALSO TECHO INCLINADO  
Plano inclinado por encima de lucernarios  
existentes
- 07 FALSO TECHO REGISTRABLE  
Falso techo registrable blanco lavable y  
antibacteriano 60x60 tipo Kitchenzone de  
Amstrong

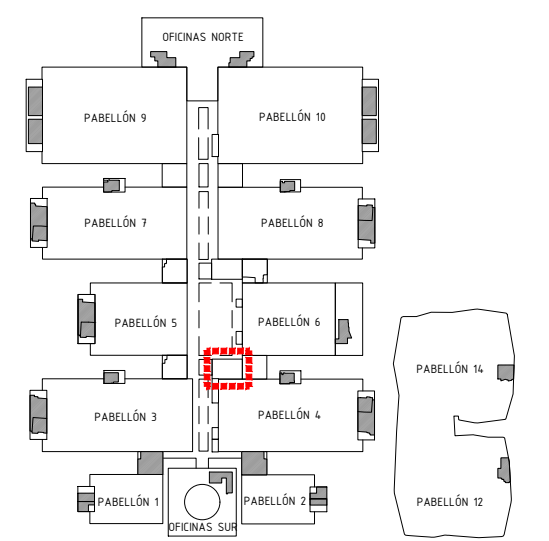

Proyecto:  
**Reforma de local de Restauración EAT SPAIN**

Ubicación:  
**IFEMA. Av. del Partenón, 5. 28042 Madrid**  
**Local: SALA GOYA**

Plano:  
**ESTADO REFORMADO. TECHOS**

Fecha  
**08.05.2023**

Arch. No.  
**EAT SPAIN\_ARQv5.2.dwg**

Promotor:  
**IFEMA**  
**Feria de Madrid**

Arquitectos:  
**Ángel Luis Cerro**  
**Luis Miguel Velasco**

NOTAS GENERALES

EL PLANO PUEDE NO ESTAR IMPRESO A ESCALA, EN ESE CASO PREVALECE LA INFORMACIÓN NUMÉRICA DE LA COTA.

TODAS LAS DIMENSIONES DEBERÁN SER VERIFICADAS EN OBRA POR LOS AUTORES DEL PROYECTO TÉCNICO Y LA CONSTRUCTORA.

TODAS LAS DISCREPANCIAS DEBERÁN SER ACLARADAS CON LA PROPIEDAD ANTES DE SU REALIZACIÓN.

LOS COLORES PUEDEN SUFRIR LEVES MODIFICACIONES SEGÚN EL TIPO DE IMPRESIÓN. POR TANTO, PREVALECE LA INFORMACIÓN DETALLADA TEXTUALMENTE EN EL PLANO.

TABICUERÍA

- 01 MURETE HUECO DOBLE  
ALTURA 200 cm
- 02 MURETE HUECO DOBLE  
ALTURA 100 cm
- 03 TABIQUE CARTÓN YESO HIDRÓFUGO  
ALTURA 550 cm
- 04 TABIQUE CARTÓN YESO HIDRÓFUGO  
CON REFUERZO INTERIOR DE DM EN ZONAS  
PREPARADAS PARA FIJACIÓN DE CARGAS. ALTURA  
250 cm
- 05 TABIQUE CARTÓN YESO HIDRÓFUGO  
ALTURA 195 cm
- 06 TRASDOSADO CARTÓN YESO  
ALTURA DE 441 cm a 550 cm
- 07 TRASDOSADO CARTÓN YESO HIDRÓFUGO  
ALTURA 550 cm
- 08 TABIQUE CARTÓN YESO HIDRÓFUGO  
ALTURA 90 cm
- 09 TABIQUE CARTÓN YESO HIDRÓFUGO  
ALTURA 110 cm

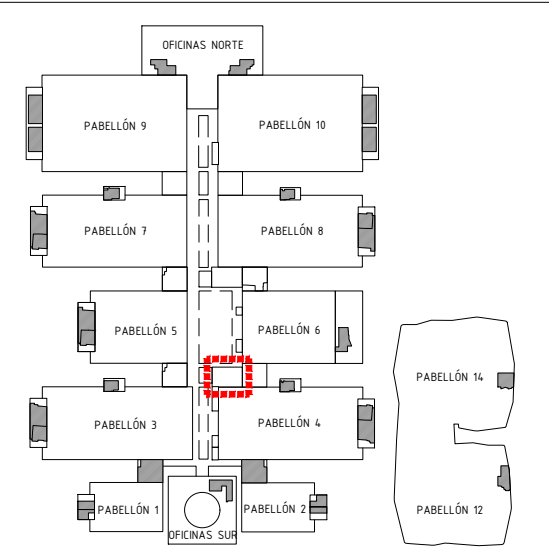

Proyecto:  
**Reforma de local de Restauración EAT SPAIN**

Ubicación:  
**IFEMA. Av. del Partenón, 5. 28042 Madrid**  
**Local: SALA GOYA**

Plano:  
**ESTADO REFORMADO. TABICUERÍA**

Fecha  
**08.05.2023**

Arch. No.  
**EAT SPAIN\_ARQv5.2.dwg**

Promotor:  
**IFEMA**  
**Feria de Madrid**

Arquitectos:  
**Ángel Luis Cerro**  
**Luis Miguel Velasco**

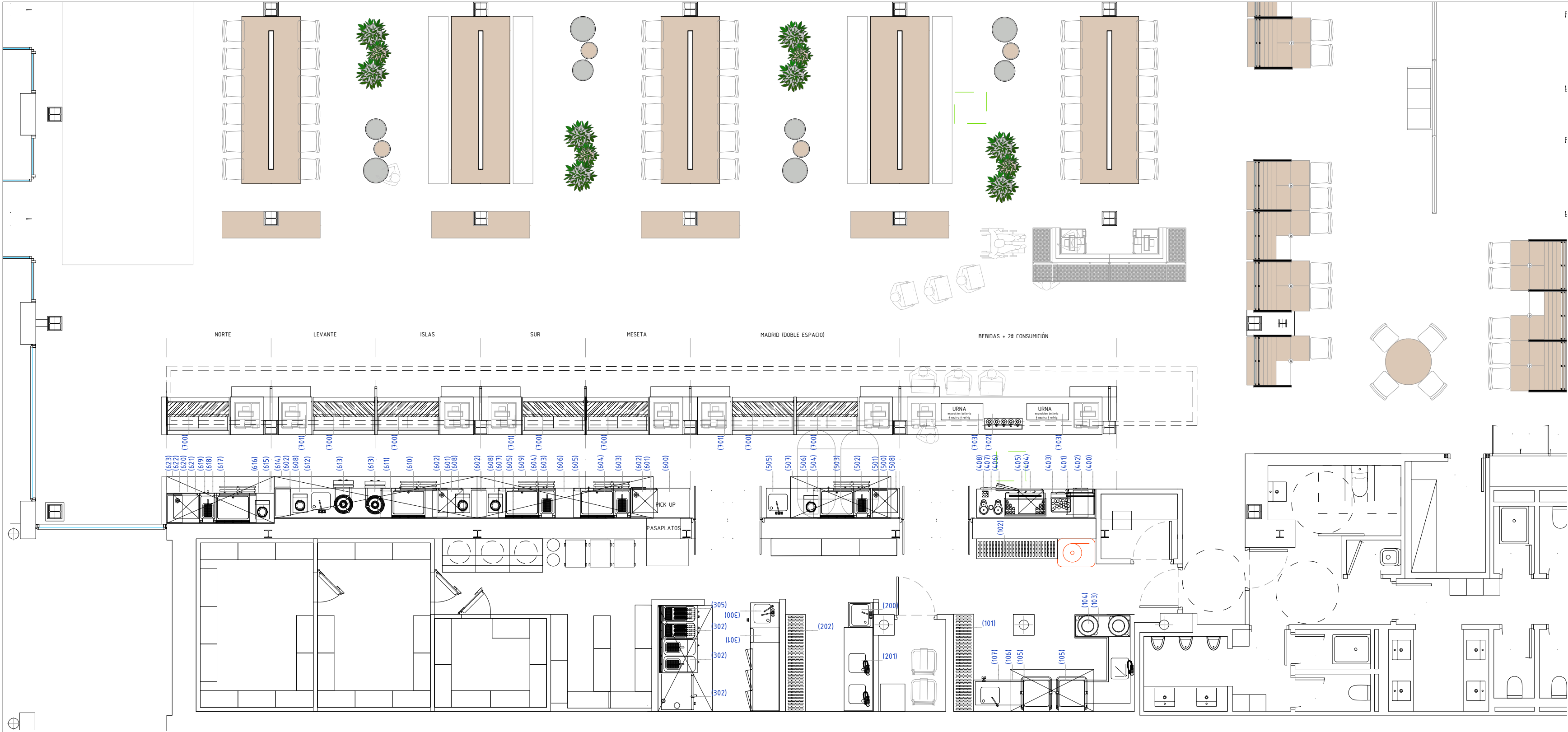

✓	✓	LAVADO Y PLONGE	✓
101	1	ESTANTERÍA DE ALUMINIO POLIETILENO	
102	1	ESTANTERÍA DE ALUMINIO POLIETILENO	
103	1	MESA DE ENTRADA DE LAVAVAJILLAS	
104	1	ESTANTE SUPERIOR SOBREMESA	
105	2	LAVAVAJILLAS DE CÚPULA CON BOMBA DE DESAGUE	
105.1	1	ENCIMERA UNION LAVAVAJILLAS	
106	1	CAMPANA EXTRACTORA MURAL DE VAHOS	
107	1	MESA DE SALIDA DE LAVAVAJILLAS	
200	1	FREGADERO VERTEDERO	
201	1	MESA FREGADERO MURAL	
202	1	ESTANTERÍA DE ALUMINIO POLIETILENO	

		COCINA CALIENTE
300	1	MESA FREGADERO MURAL
301	1	BAJOMOSTRADOR FRIGORÍFICO GASTRONORM
302	2	HORNO DE PANADERIA BAKERLUX SHOP.Pro™ TOUCH 600x400
303	1	FREIDORA ELECTRICA 15 Lts. CON UNA CUBA EN FORMA DE "V"
304	1	CUECEPASTAS ELECTRICO
305	1	CAMPANA EXTRACTORA MURAL COMPENSADA
		ZONA TRASBARRA
400	1	SOTABANCO CAFETERO
401	1	FABRICADOR DE HIELO
402	1	HORNO MERRYCHEFF CONNEX 12 STANDARD
403	1	EXPRIMIDOR AUTOMÁTICO
404	1	REFRIGERADOR VERTICAL
405	1	CAFETERA 3 GR. POR CUENTA CLIENTE
406	2	MOLINO DE CAFE. POR CUENTA DEL CLIENTE
407	1	PRESA CAFE POR CUENTA CLIENTE
408	1	PROFONDI POR CUENTA CLIENTE
		ZONA COCCION TRASBARRA 1
500	1	MESA DE TRABAJO MURAL
501	1	CONGELADOR VERTICAL CON CESTAS
502	1	FREIDORA ELECTRICA TOP 12 Lts.
503	1	FRY TOP ELECTRICO PLACA LISA CROMADA
504	1	FRIGORÍFICO BAJO COCINA CON CAJONES
505	1	MESA FREGADERO MURAL
506	1	PLACA DE INDUCCION SOBREMESA
507	1	CAMPANA EXTRACTORA MURAL COMPENSADA
508	1	HORNO MERRYCHEFF CONNEX 12 STANDARD

		ZONA COCCION TRASBARRA 2
600	1	MESA DE TRABAJO MURAL
601	2	CONGELADOR VERTICAL CON CESTAS
602	4	HORNO MERRYCHEFF CONNEX 12 STANDARD
603	2	FREIDORA ELECTRICA TOP 12 Lts.
604	2	FRY TOP ELECTRICO PLACA LISA CROMADA
605	2	FRIGORÍFICO BAJO COCINA CON CAJONES
606	1	MESA DE TRABAJO MURAL
607	1	MESA DE TRABAJO MURAL
608	3	PLACA DE INDUCCION SOBREMESA
609	1	CAMPANA EXTRACTORA MURAL COMPENSADA
610	1	FRY TOP ELECTRICO PLACA LISA CROMADA
611	1	FRIGORÍFICO BAJO COCINA CON CAJONES
612	1	MESA FREGADERO MURAL
613	2	PAELLERO PROFESIONAL DE ALTA POTENCIA
614	1	CAMPANA EXTRACTORA MURAL COMPENSADA
615	1	MESA DE TRABAJO MURAL
616	1	PLACA DE INDUCCION SOBREMESA
617	1	FRY TOP ELECTRICO PLACA LISA CROMADA
618	1	FREIDORA ELECTRICA TOP 12 Lts.
619	1	FRIGORÍFICO BAJO COCINA CON CAJONES
620	1	MESA DE TRABAJO MURAL
621	1	CONGELADOR VERTICAL CON CESTAS
622	1	HORNO MERRYCHEFF CONNEX 12 STANDARD
623	1	CAMPANA EXTRACTORA MURAL COMPENSADA
		ZONA BARRA
700	7	VITRINA 2 ALTURAS METRO COMBI
701	3	ESTRUCTURA MUEBLE MOSTRADOR
702	1	ESTRUCTURA MUEBLE MOSTRADOR
703	2	PROTECTOR DE CRISTAL SOBREMOSTRADOR

NOTAS GENERALES

EL PLANO PUEDE NO ESTAR IMPRESO A ESCALA, EN ESE CASO PREVALECE LA INFORMACIÓN NUMÉRICA DE LA COTA.

TODAS LAS DIMENSIONES DEBERÁN SER VERIFICADAS EN OBRA POR LOS AUTORES DEL PROYECTO TÉCNICO Y LA CONSTRUCTORA.

TODAS LAS DISCREPANCIAS DEBERÁN SER ACLARADAS CON LA PROPIEDAD ANTES DE SU REALIZACIÓN.

LOS COLORES PUEDEN SUFRIR LEVES MODIFICACIONES SEGÚN EL TIPO DE IMPRESIÓN. POR TANTO, PREVALECE LA INFORMACIÓN DETALLADA TEXTUALMENTE EN EL PLANO.

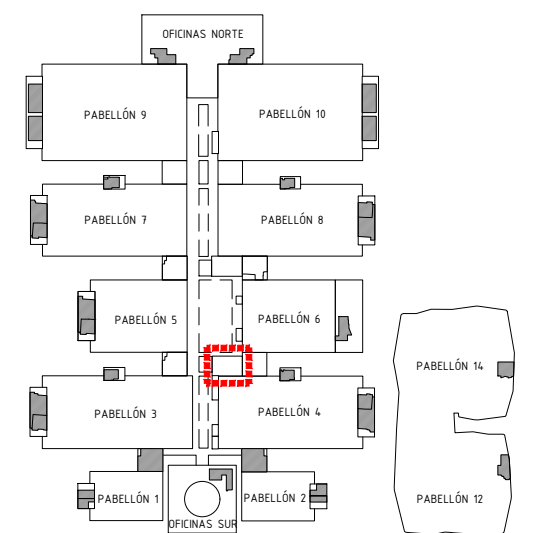

Proyecto:  
**Reforma de local de Restauración EAT SPAIN**

Ubicación:  
**IFEMA. Av. del Partenón, 5. 28042 Madrid**  
**Local: SALA GOYA**

Plano: **ESTADO REFORMADO. EQUIPAMIENTO**

Fecha  
**08.05.2023**

Arch. No.  
**EAT SPAIN\_ARQv5.2.dwg**

Promotor:  
**IFEMA**  
**Feria de Madrid**

Arquitectos:  
**Ángel Luis Cerro**  
**Luis Miguel Velasco**



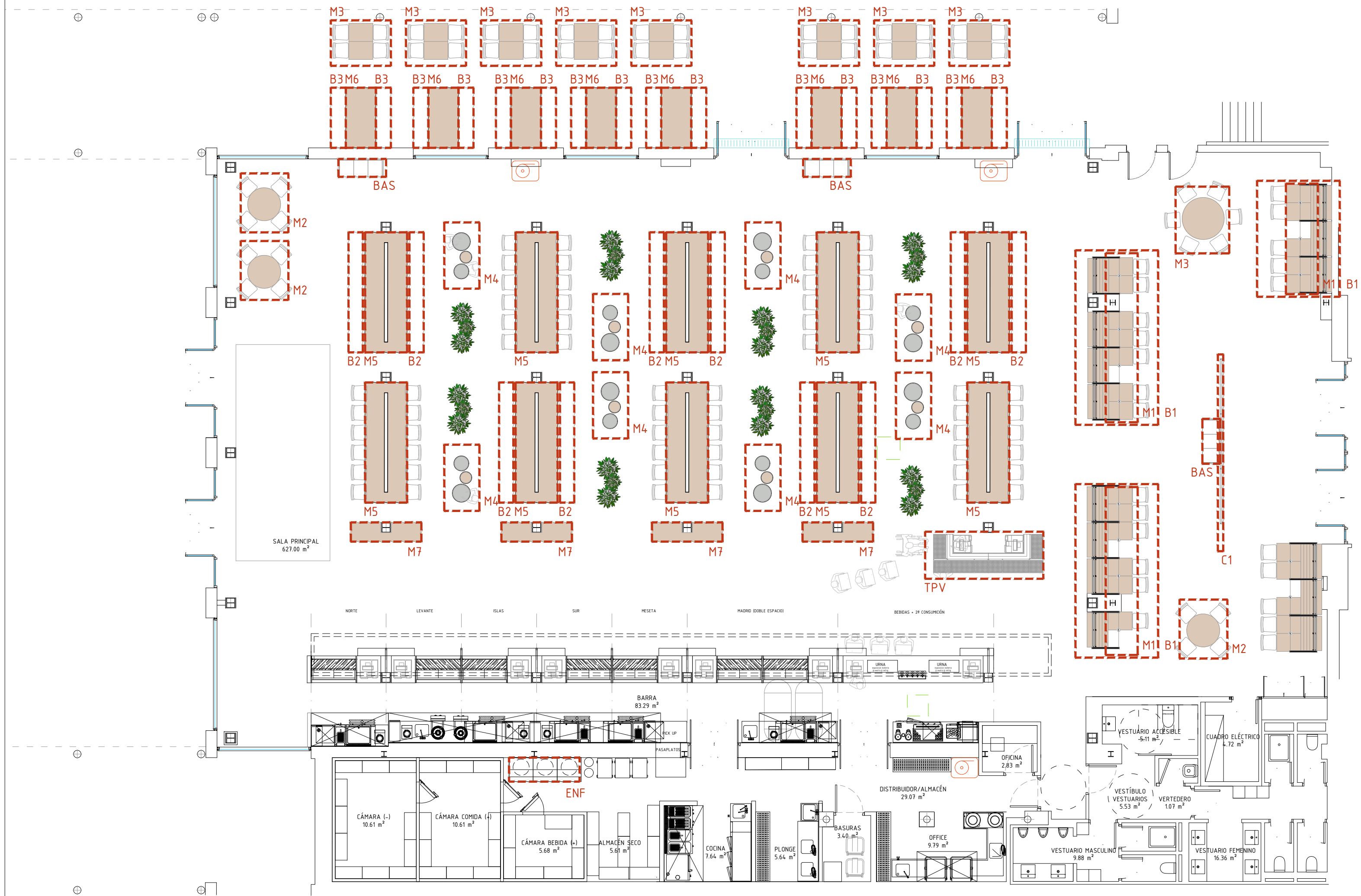

NOTAS GENERALES

EL PLANO PUEDE NO ESTAR IMPRESO A ESCALA, EN ESE CASO PREVALECE LA INFORMACIÓN NUMÉRICA DE LA COTA.

TODAS LAS DIMENSIONES DEBERÁN SER VERIFICADAS EN OBRA POR LOS AUTORES DEL PROYECTO TÉCNICO Y LA CONSTRUCTORA.

TODAS LAS DISCREPANCIAS DEBERÁN SER ACLARADAS CON LA PROPIEDAD ANTES DE SU REALIZACIÓN.

LOS COLORES PUEDEN SUFRIR LEVES MODIFICACIONES SEGÚN EL TIPO DE IMPRESIÓN. POR TANTO, PREVALECE LA INFORMACIÓN DETALLADA TEXTUALMENTE EN EL PLANO.

- B1-BANCO CORRIDO CON ILUMINACIÓN Y VEGETACIÓN
- B2-BANCO CORRIDO 396x50 h45
- B3-BANCO CORRIDO EXTERIOR 200x50 h45
- M1-MESA 60x80 h75 2pax
- M2-MESA ALTA Ø110 h 111 cm 4 pax
- M3-MESA CIRCULAR 140Ø cm 6 pax
- M4-CONJUNTO MESAS ALTAS CIRCULARES
- M5-MESA 400x140 h72
- M6-MESA EXTERIOR 200x100 h72
- M7-MESA ALTA PILARES
- I1-MUEBLE PRODUCTO IMPULSO
- I2-MUEBLE PRODUCTO IMPULSO
- C1-CELOSÍA PARA CUELQUE DE VEGETACIÓN
- BAS-ESTACIÓN DE BASURAS
- ENF-MESA PARA ENFRIADORES

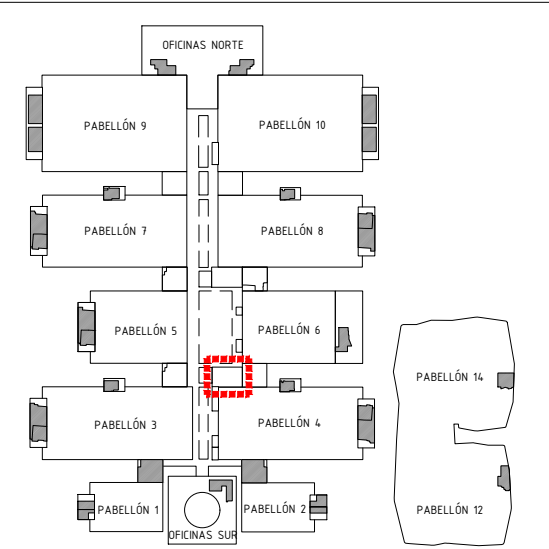

Proyecto:  
**Reforma de local de Restauración EAT SPAIN**

Ubicación:  
**IFEMA. Av. del Partenón, 5. 28042 Madrid**  
**Local: SALA GOYA**

Plano:  
**ESTADO REFORMADO. DISTRIB. MOBILIARIO**

Fecha  
**08.05.2023**

Arch. No.  
**EAT SPAIN\_ARQv5.2.dwg**

Promotor:  
**IFEMA**  
**Feria de Madrid**

Arquitectos:  
**Ángel Luis Cerro**  
**Luis Miguel Velasco**

Calle Princesa,69  
28008 Madrid  
tel 91 708 02 70 fax 91 708 02 71  
www.es-emo.com



B1-BANCO CORRIDO CON ILUMINACIÓN Y VEGETACIÓN

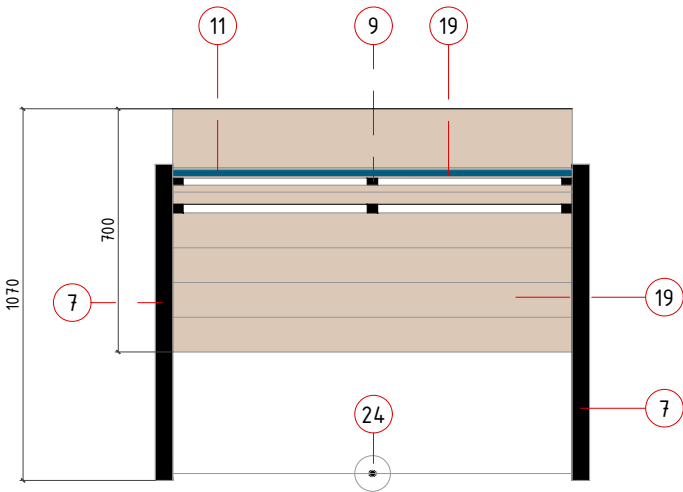

PLANTA

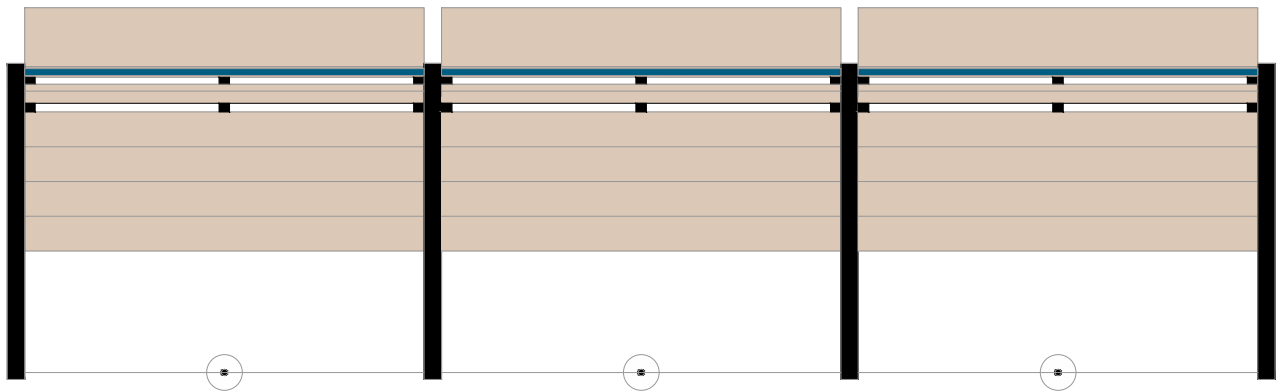

PLANTA DE CONJUNTO

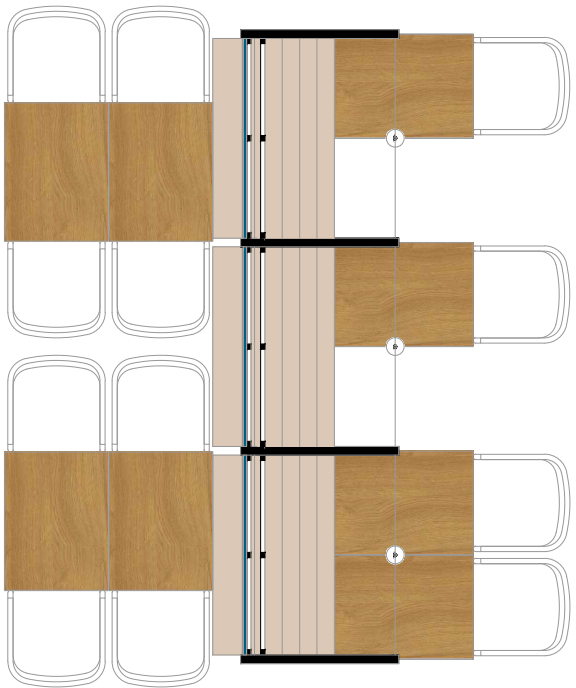

EJEMPLO DE USO

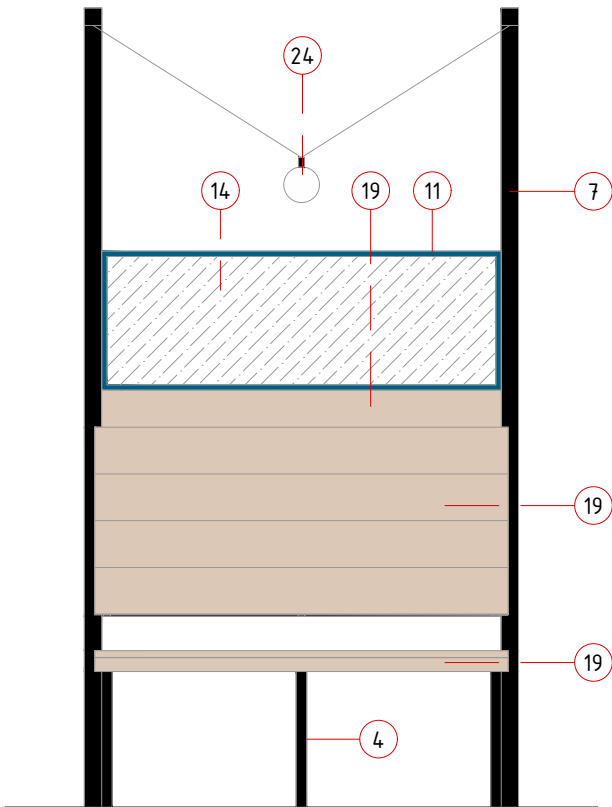

ALZADO DELANTERO

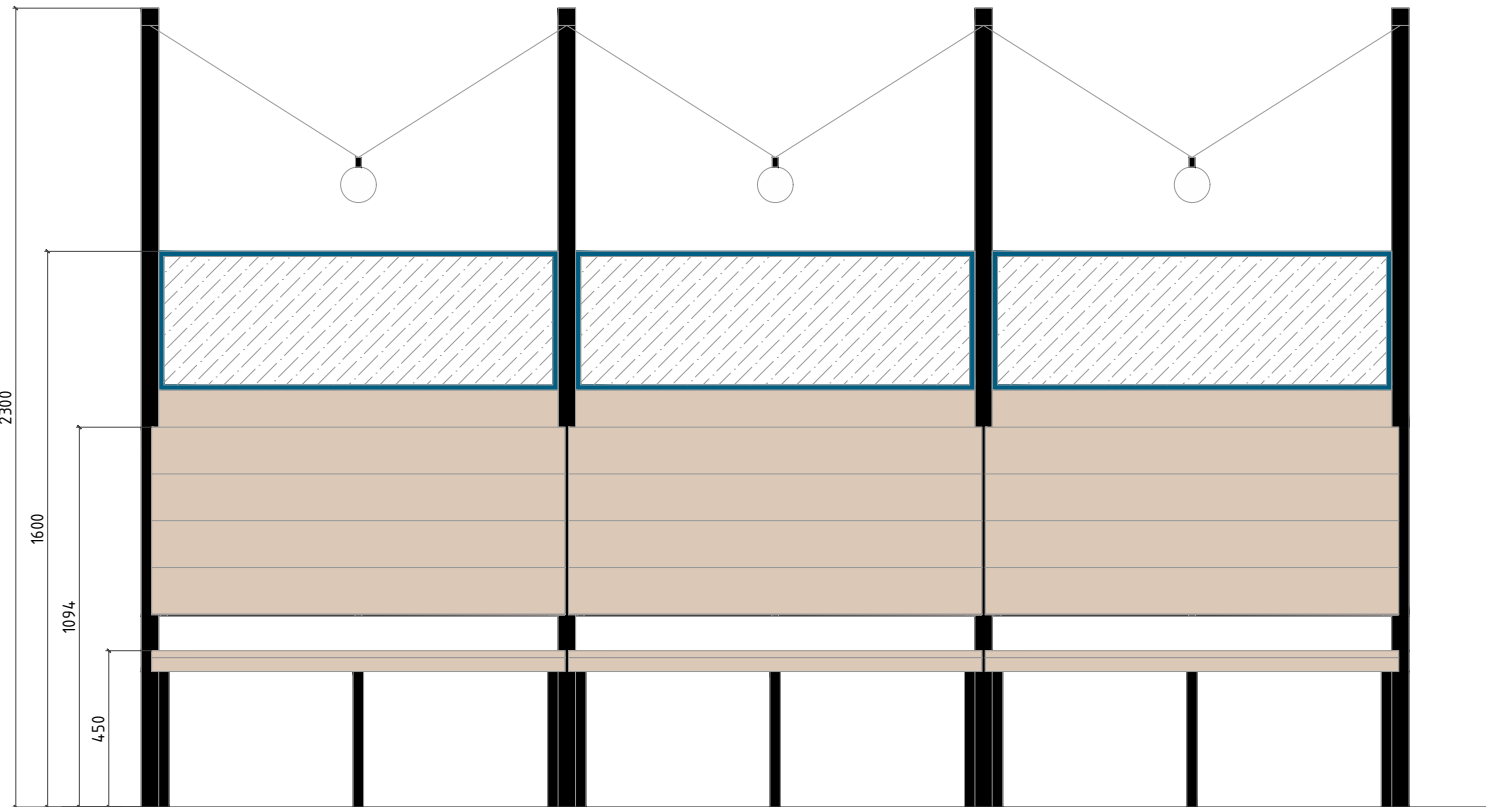

ALZADO DE CONJUNTO

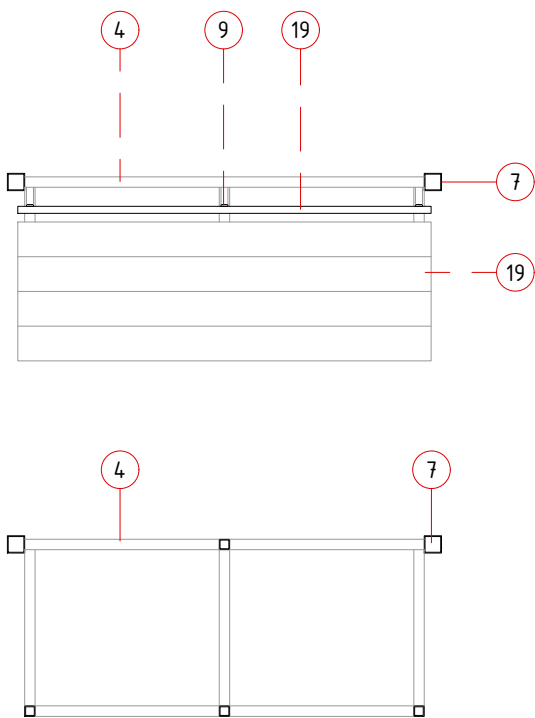

SECCION HORIZONTAL

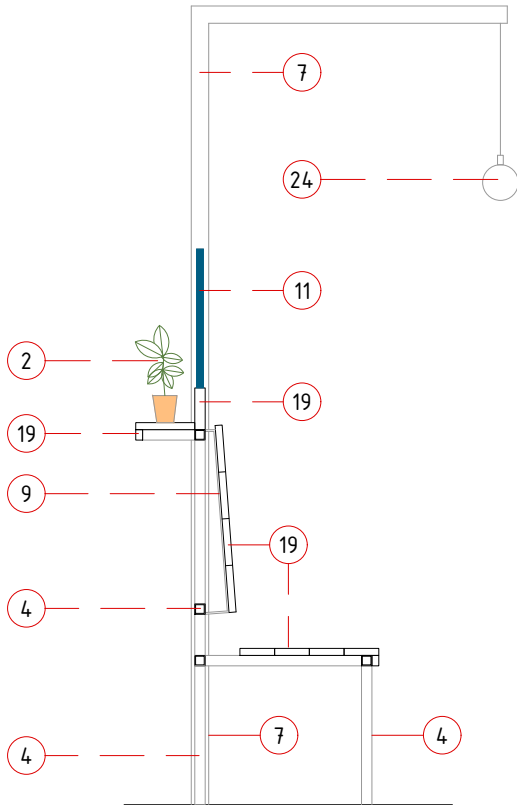

SECCIÓN TRANSVERSAL

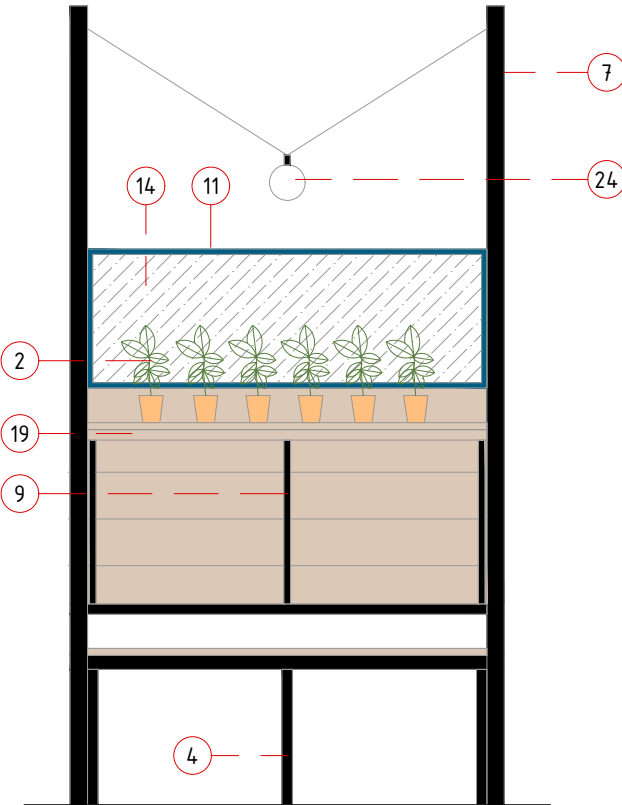

ALZADO TRASERO

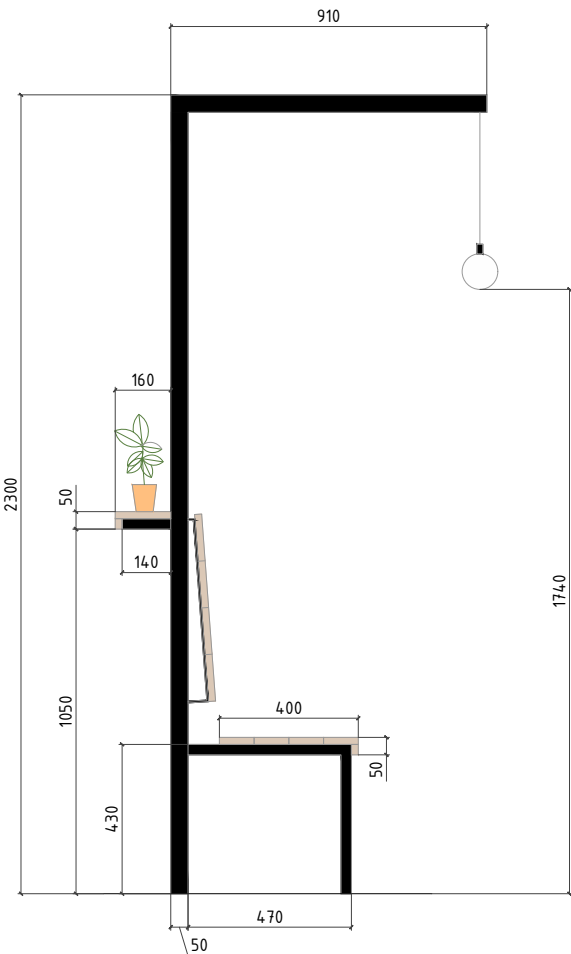

ALZADO LATERAL

NOTAS GENERALES

EL PLANO PUEDE NO ESTAR IMPRESO A ESCALA, EN ESE CASO PREVALECE LA INFORMACIÓN NUMÉRICA DE LA COTA.

TODAS LAS DIMENSIONES DEBERÁN SER VERIFICADAS EN OBRA POR LOS AUTORES DEL PROYECTO TÉCNICO Y LA CONSTRUCTORA.

TODAS LAS DISCREPANCIAS DEBERÁN SER ACLARADAS CON LA PROPIEDAD ANTES DE SU REALIZACIÓN.

LOS COLORES PUEDEN SUFRIR LEVES MODIFICACIONES SEGÚN EL TIPO DE IMPRESIÓN. POR TANTO, PREVALECE LA INFORMACIÓN DETALLADA TEXTUALMENTE EN EL PLANO.

- MATERIALES
- Arbol artificial tipo Ficus Benjamina o similar fijado a chapón de acero 10 mm
  - Planta artificial decorativa
  - Grava blanca suelta
  - Tubo acero 30x30 mm lacado RAL7021
  - Tubo acero 40x40 mm lacado RAL7021
  - Tubo acero 20x50 mm lacado RAL7021
  - Tubo Acero 50x50 mm lacado RAL7021
  - Perfil L 10.10.3 mm lacado RAL7021 con sujeción lateral a cremallera
  - Chapa 20x5 mm lacada RAL7021
  - Cajas de chapa de acero lacada RAL7021
  - Perfil U 20x15 mm lacado RAL7021
  - Pie de mesa 72 cm. 45x45 cm base, columna 80x80 mm, crucea 40x40mm
  - Pie de mesa 108 cm. 45x45 cm base, columna 80x80 mm, crucea 40x40mm
  - Panel de policarbonato celular 10 mm
  - Tablero DM 40 mm
  - Tablero DM 30 mm
  - Tablero DM 20 mm
  - Tablero DM 10 mm
  - Tablero madera maciza pino 20 mm barniz nogal
  - Canto lacado RAL7021
  - Laminado Egger Roble Lancaster Natural. Tapa y canto de tablero
  - Laminado Egger Arce Stamborg. Tapa y canto de tablero
  - Tapa de goma para apoyo de pata de mueble. Varias medidas
  - Bombilla G125 STRAIGHT WIRE 40W con cableado color negro
  - Tubo Acero 100x50 mm lacado RAL7021
  - Chapa metálica fijada a tablero lacado RAL7021
  - Tablero DM 50 mm
  - Vidrio tras estantería de impulso
  - Tubo acero 40x40 mm lacado RAL7021 con perforación en cremallera interior para permitir regulación de altura de las baldas
  - Laminado Egger Arce Stamborg. Tapa y canto de tablero apto para exteriores, tipo fenólico o similar
  - Tablero DM 50 mm apto para exteriores, tipo fenólico o similar

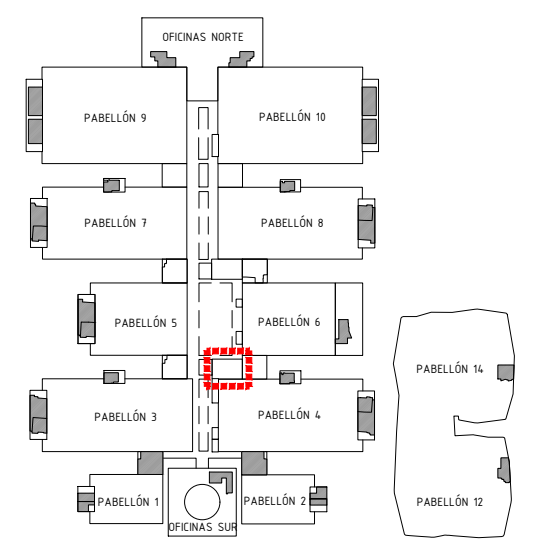

Proyecto:  
**Reforma de local de Restauración EAT SPAIN**

Ubicación:  
**IFEMA. Av. del Partenón, 5. 28042 Madrid**  
**Local: SALA GOYA**

Plano:  
**ESTADO REFORMADO. MOBILIARIO**

Fecha  
**08.05.2023**

Arch. No.  
**EAT SPAIN\_ARQv5.2.dwg**

Promotor:  
**IFEMA**  
**Feria de Madrid**

Arquitectos:  
**Ángel Luis Cerro**  
**Luis Miguel Velasco**

**EMO**

Calle Princesa,69  
28008 Madrid  
tel 91 708 02 70 fax 91 708 02 71  
www.es-emo.com

M1-MESA 60x80 h75 2pax

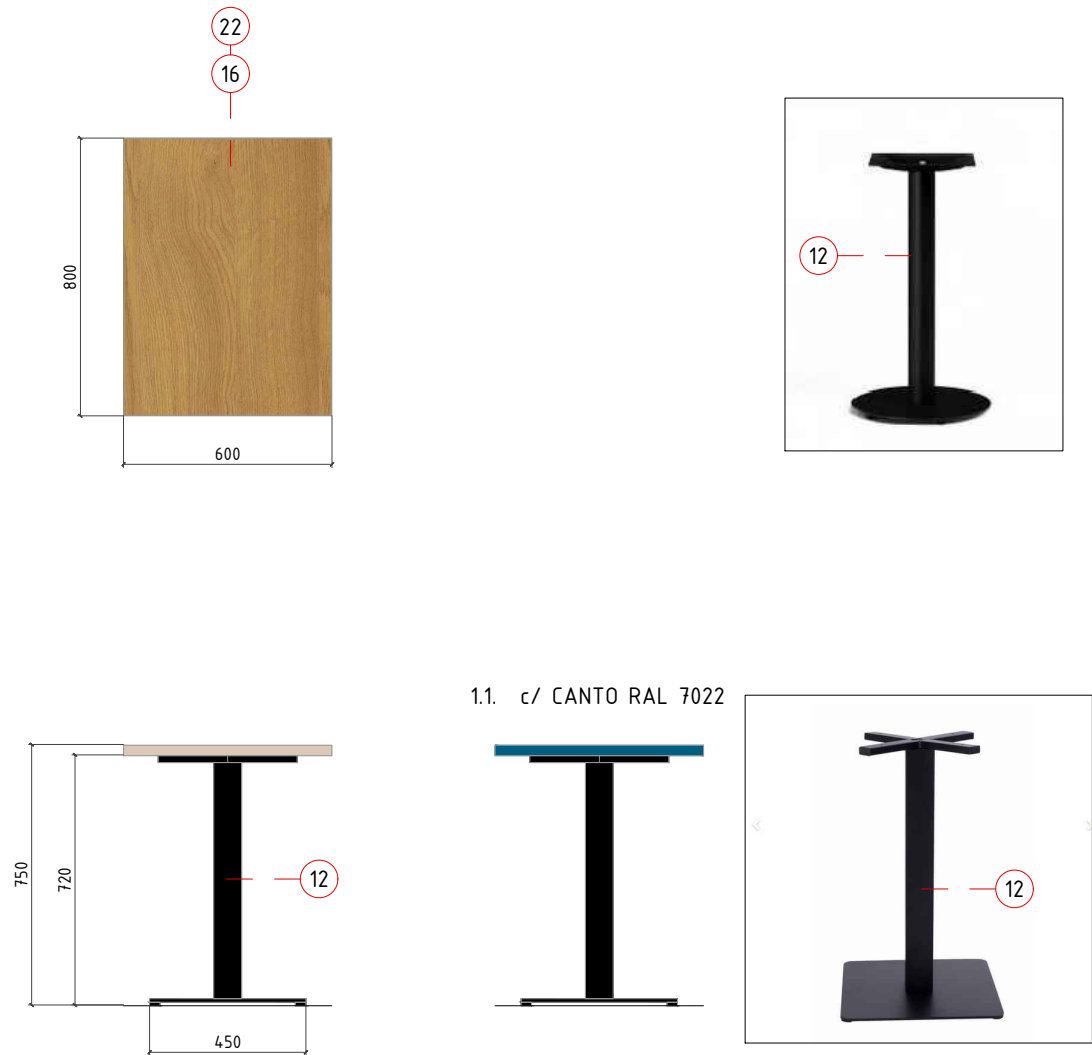

M2-MESA ALTA Ø110 h 111 cm 4 pax

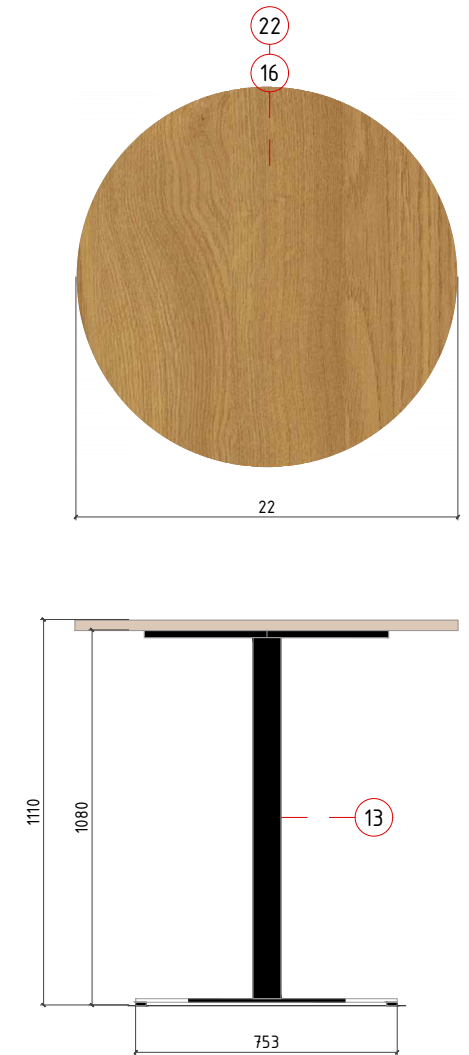

M3-MESA CIRCULAR 140Ø cm 6 pax

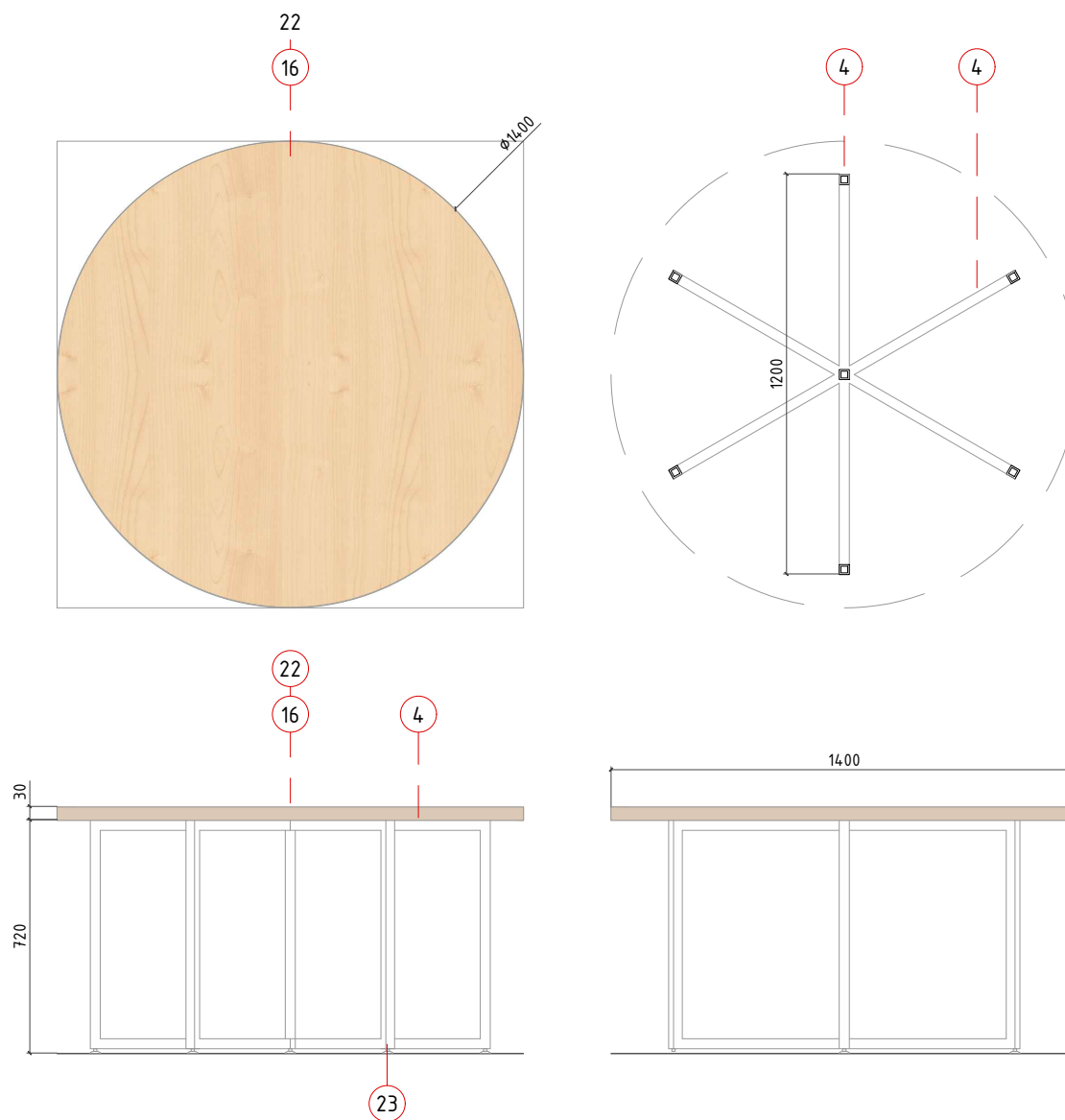

M4-CONJUNTO MESAS ALTAS CIRCULARES

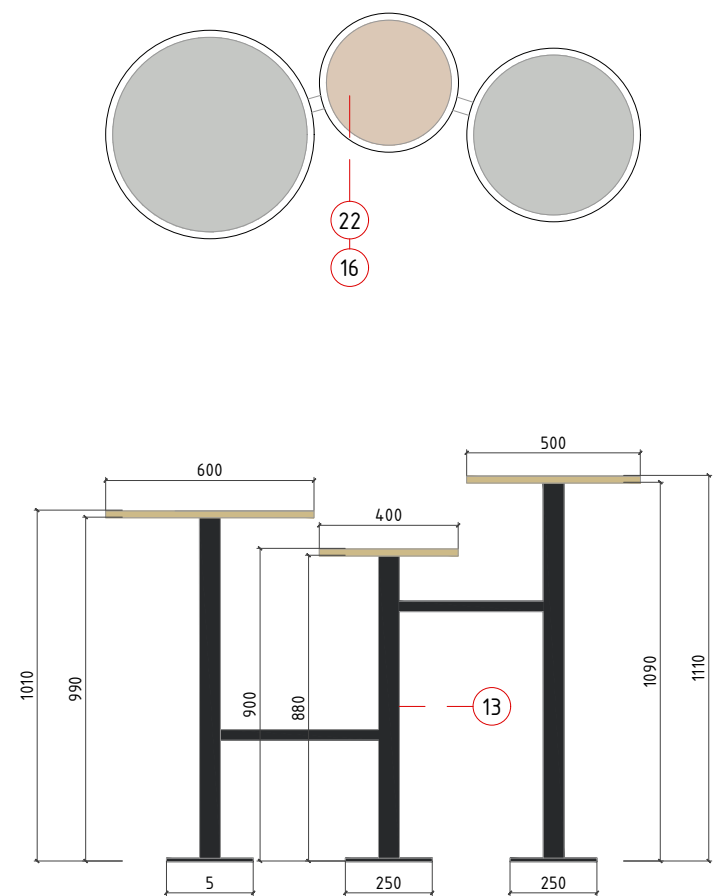

NOTAS GENERALES

EL PLANO PUEDE NO ESTAR IMPRESO A ESCALA, EN ESE CASO PREVALECE LA INFORMACIÓN NUMÉRICA DE LA COTA.

TODAS LAS DIMENSIONES DEBERÁN SER VERIFICADAS EN OBRA POR LOS AUTORES DEL PROYECTO TÉCNICO Y LA CONSTRUCTORA.

TODAS LAS DISCREPANCIAS DEBERÁN SER ACLARADAS CON LA PROPIEDAD ANTES DE SU REALIZACIÓN.

LOS COLORES PUEDEN SUFRIR LEVES MODIFICACIONES SEGÚN EL TIPO DE IMPRESIÓN. POR TANTO, PREVALECE LA INFORMACIÓN DETALLADA TEXTUALMENTE EN EL PLANO.

- MATERIALES
- Arbol artificial tipo Ficus Benjamina o similar fijado a chapón de acero 10 mm
  - Planta artificial decorativa
  - Grava blanca suelta
  - Tubo acero 30x30 mm lacado RAL7021
  - Tubo acero 40x40 mm lacado RAL7021
  - Tubo acero 20x50 mm lacado RAL7021
  - Tubo Acero 50x50 mm lacado RAL7021
  - Perfil L 10.10.3 mm lacado RAL7021 con sujeción lateral a cremallera
  - Chapa 20x5 mm lacada RAL7021
  - Cajas de chapa de acero lacada RAL7021
  - Perfil U 20x15 mm lacado RAL7021
  - Pie de mesa 72 cm. 45x45 cm base, columna 80x80 mm, crucea 40x40mm
  - Pie de mesa 108 cm. 45x45 cm base, columna 80x80 mm, crucea 40x40mm
  - Panel de policarbonato celular 10 mm
  - Tablero DM 40 mm
  - Tablero DM 30 mm
  - Tablero DM 20 mm
  - Tablero DM 10 mm
  - Tablero madera maciza pino 20 mm barniz nogal
  - Canto lacado RAL7021
  - Laminado Egger Roble Lancaster Natural. Tapa y canto de tablero
  - Laminado Egger Arce Stamberg. Tapa y canto de tablero
  - Tapa de goma para apoyo de pata de mueble. Varias medidas
  - Bombilla G125 STRAIGHT WIRE 40W con cableado color negro
  - Tubo Acero 100x50 mm lacado RAL7021
  - Chapa metálica fijada a tablero lacado RAL7021
  - Tablero DM 50 mm
  - Vidrio tras estantería de impulso
  - Tubo acero 40x40 mm lacado RAL7021 con perforación en cremallera interior para permitir regulación de altura de las baldas
  - Laminado Egger Arce Stamberg. Tapa y canto de tablero apto para exteriores, tipo fenólico o similar
  - Tablero DM 50 mm apto para exteriores, tipo fenólico o similar

Proyecto:  
**Reforma de local de Restauración EAT SPAIN**

Ubicación:  
**IFEMA. Av. del Partenón, 5. 28042 Madrid**  
**Local: SALA GOYA**

Plano:  
**ESTADO REFORMADO. MOBILIARIO**

Fecha  
**08.05.2023**

Arch. No.  
**EAT SPAIN\_ARQv5.2.dwg**

Promotor:  
**IFEMA**  
**Feria de Madrid**

Arquitectos:  
**Ángel Luis Cerro**  
**Luis Miguel Velasco**

Calle Princesa,69  
28008 Madrid  
tel 91 708 02 70 fax 91 708 02 71  
**www.es-emo.com**

M5-MESA 400x140 h72

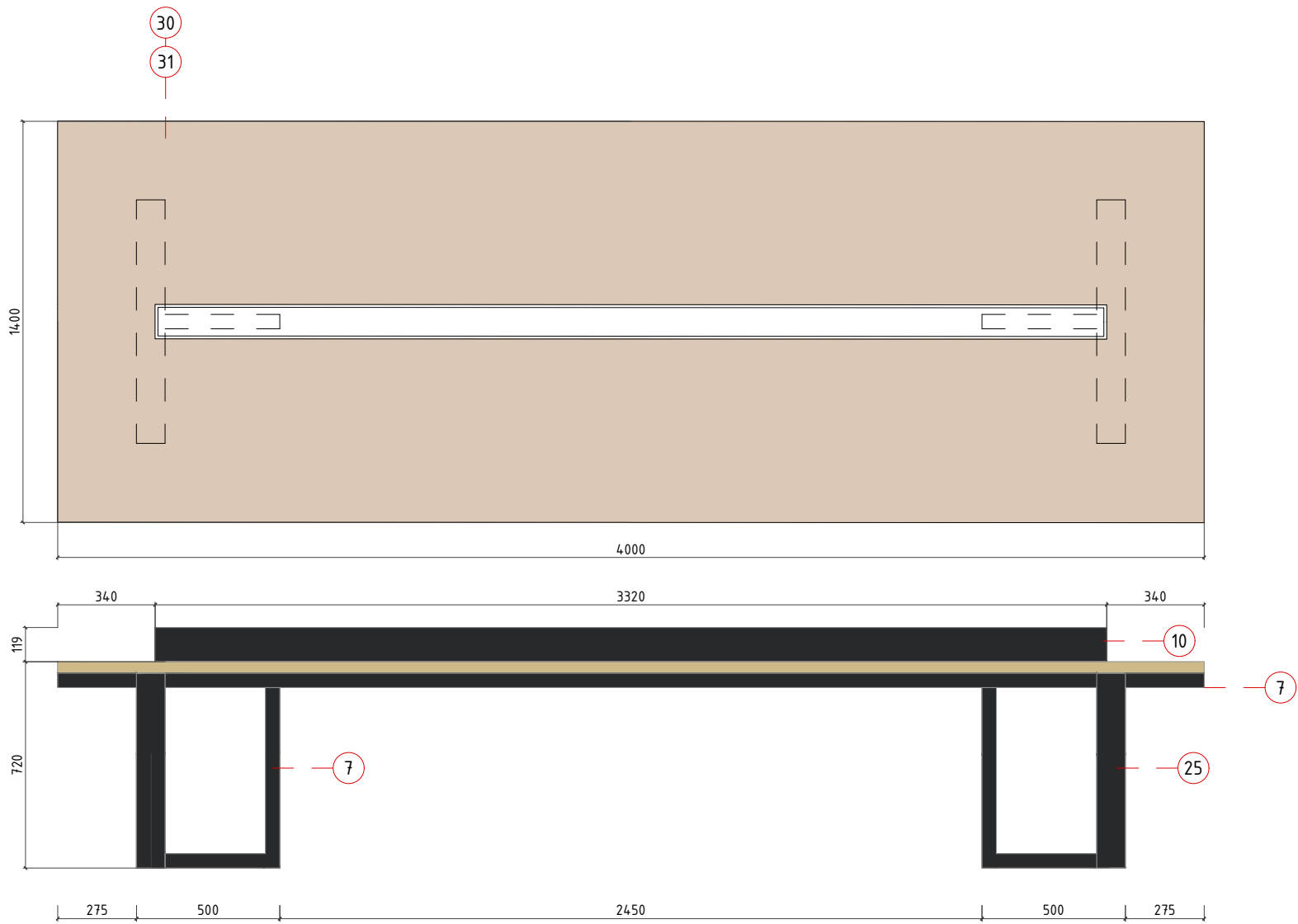

M6-MESA EXTERIOR 200x100 h72

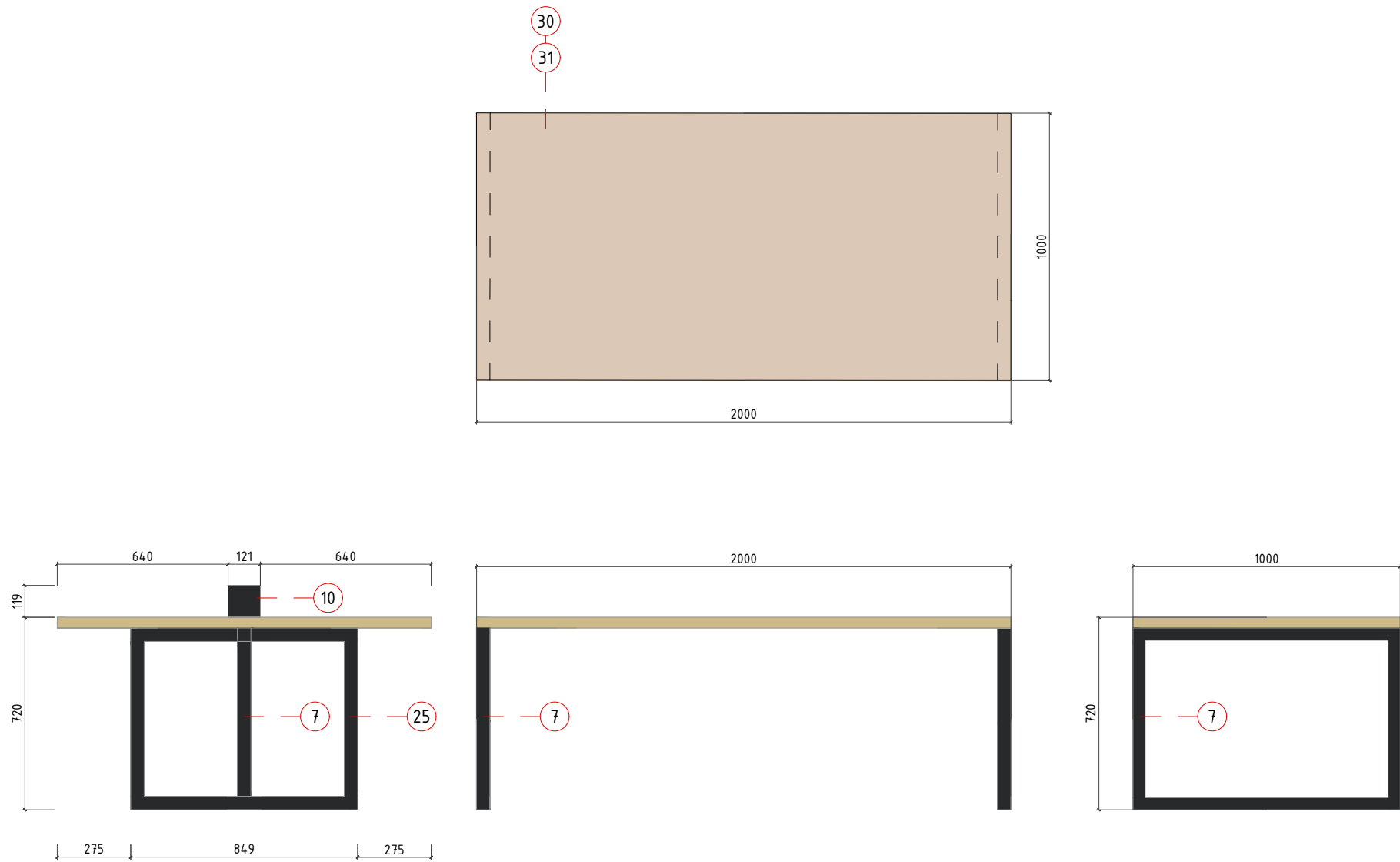

B2-BANCO CORRIDO 396x50 h45

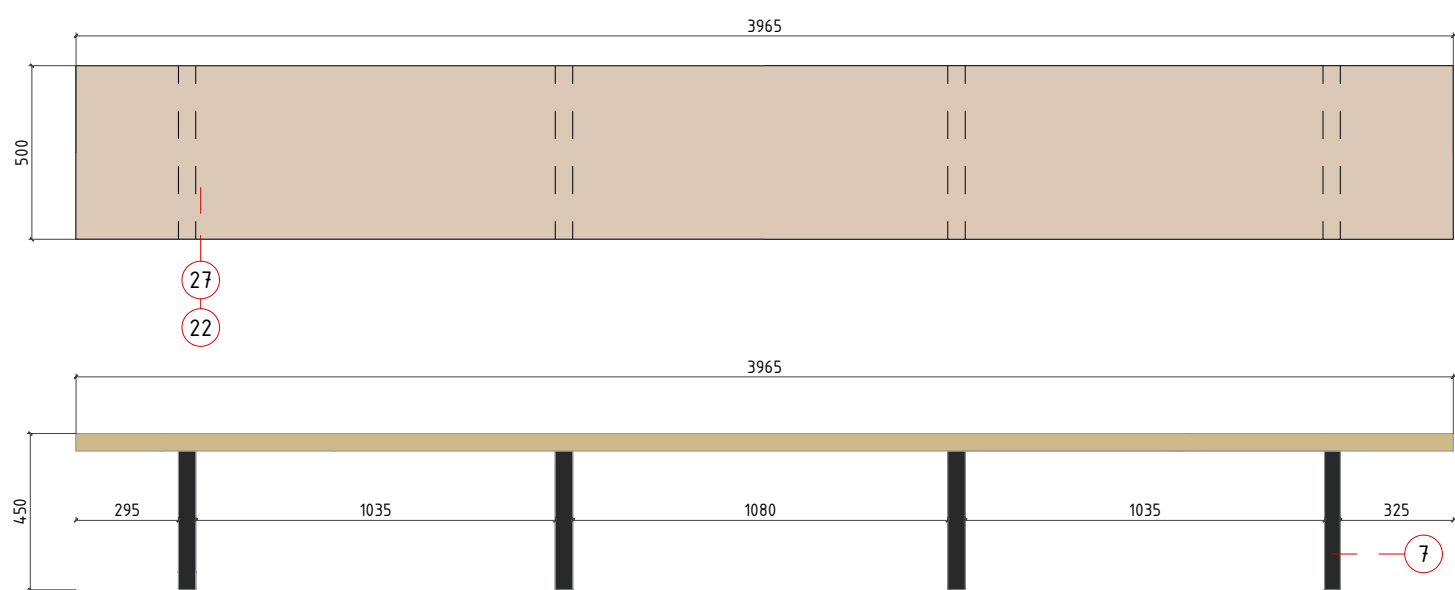

B3-BANCO CORRIDO EXTERIOR 200x50 h45

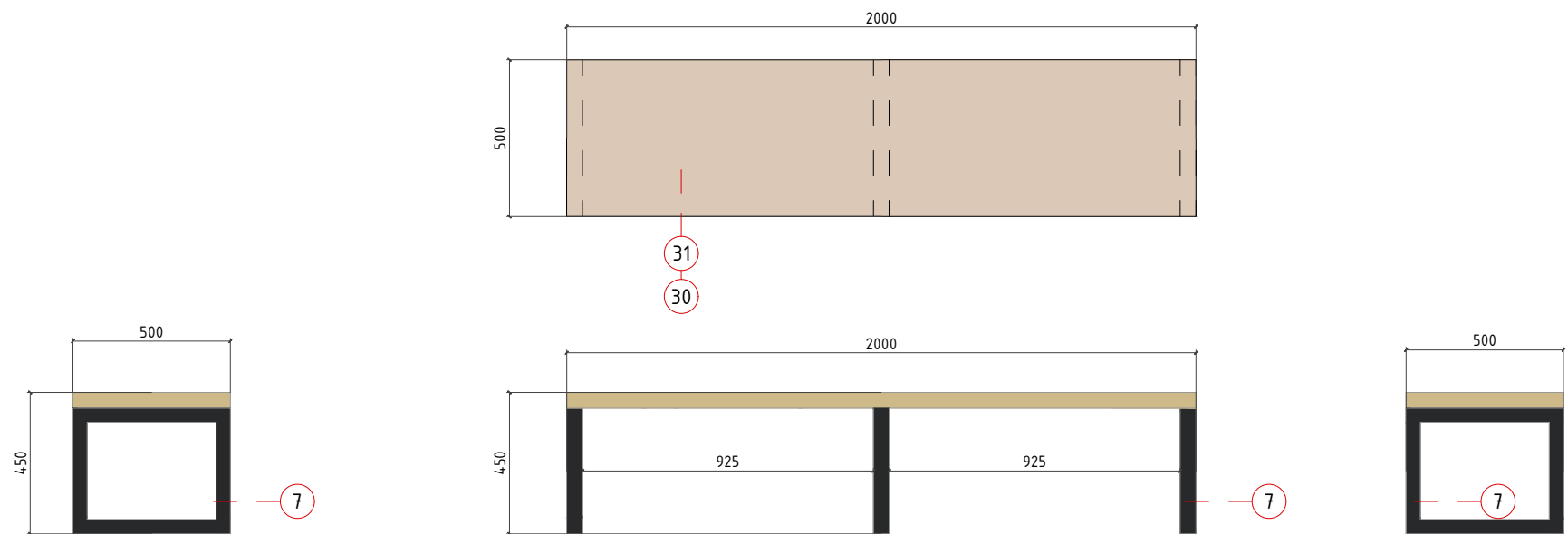

NOTAS GENERALES

EL PLANO PUEDE NO ESTAR IMPRESO A ESCALA, EN ESE CASO PREVALECE LA INFORMACIÓN NUMÉRICA DE LA COTA.

TODAS LAS DIMENSIONES DEBERÁN SER VERIFICADAS EN OBRA POR LOS AUTORES DEL PROYECTO TÉCNICO Y LA CONSTRUCTORA.

TODAS LAS DISCREPANCIAS DEBERÁN SER ACLARADAS CON LA PROPIEDAD ANTES DE SU REALIZACIÓN.

LOS COLORES PUEDEN SUFRIR LEVES MODIFICACIONES SEGÚN EL TIPO DE IMPRESIÓN. POR TANTO, PREVALECE LA INFORMACIÓN DETALLADA TEXTUALMENTE EN EL PLANO.

- MATERIALES
- Arbol artificial tipo Ficus Benjamina o similar fijado a chapón de acero 10 mm
  - Planta artificial decorativa
  - Grava blanca suelta
  - Tubo acero 30x30 mm lacado RAL7021
  - Tubo acero 40x40 mm lacado RAL7021
  - Tubo acero 20x50 mm lacado RAL7021
  - Tubo Acero 50x50 mm lacado RAL7021
  - Perfil L 10.10.3 mm lacado RAL7021 con sujeción lateral a cremallera
  - Chapa 20x5 mm lacada RAL7021
  - Cajas de chapa de acero lacada RAL7021
  - Perfil U 20x15 mm lacado RAL7021
  - Pie de mesa 72 cm. 45x45 cm base, columna 80x80 mm, cruceta 40x40mm
  - Pie de mesa 108 cm. 45x45 cm base, columna 80x80 mm, cruceta 40x40mm
  - Panel de policarbonato celular 10 mm
  - Tablero DM 40 mm
  - Tablero DM 30 mm
  - Tablero DM 20 mm
  - Tablero DM 10 mm
  - Tablero madera maciza pino 20 mm barniz nogal
  - Canto lacado RAL7021
  - Laminado Egger Roble Lancaster Natural. Tapa y canto de tablero
  - Laminado Egger Arce Stamberg. Tapa y canto de tablero
  - Tapa de goma para apoyo de pata de mueble. Varias medidas
  - Bombilla G125 STRAIGHT WIRE 40W con cableado color negro
  - Tubo Acero 100x50 mm lacado RAL7021
  - Chapa metálica fijada a tablero lacado RAL7021
  - Tablero DM 50 mm
  - Vidrio tras estantería de impulso
  - Tubo acero 40x40 mm lacado RAL7021 con perforación en cremallera interior para permitir regulación de altura de las baldas
  - Laminado Egger Arce Stamberg. Tapa y canto de tablero apto para exteriores, tipo fenólico o similar
  - Tablero DM 50 mm apto para exteriores, tipo fenólico o similar

Proyecto:  
**Reforma de local de Restauración EAT SPAIN**

Ubicación:  
**IFEMA. Av. del Partenón, 5. 28042 Madrid**  
**Local: SALA GOYA**

Plano:  
**ESTADO REFORMADO. MOBILIARIO**

Fecha  
**08.05.2023**

Arch. No.  
**EAT SPAIN\_ARQv5.2.dwg**

Promotor:  
**IFEMA**  
**Feria de Madrid**

Arquitectos:  
**Ángel Luis Cerro**  
**Luis Miguel Velasco**

Calle Princesa,69  
28008 Madrid  
tel 91 708 02 70 fax 91 708 02 71  
**www.es-emo.com**

M7-MESA ALTA (PILARES)

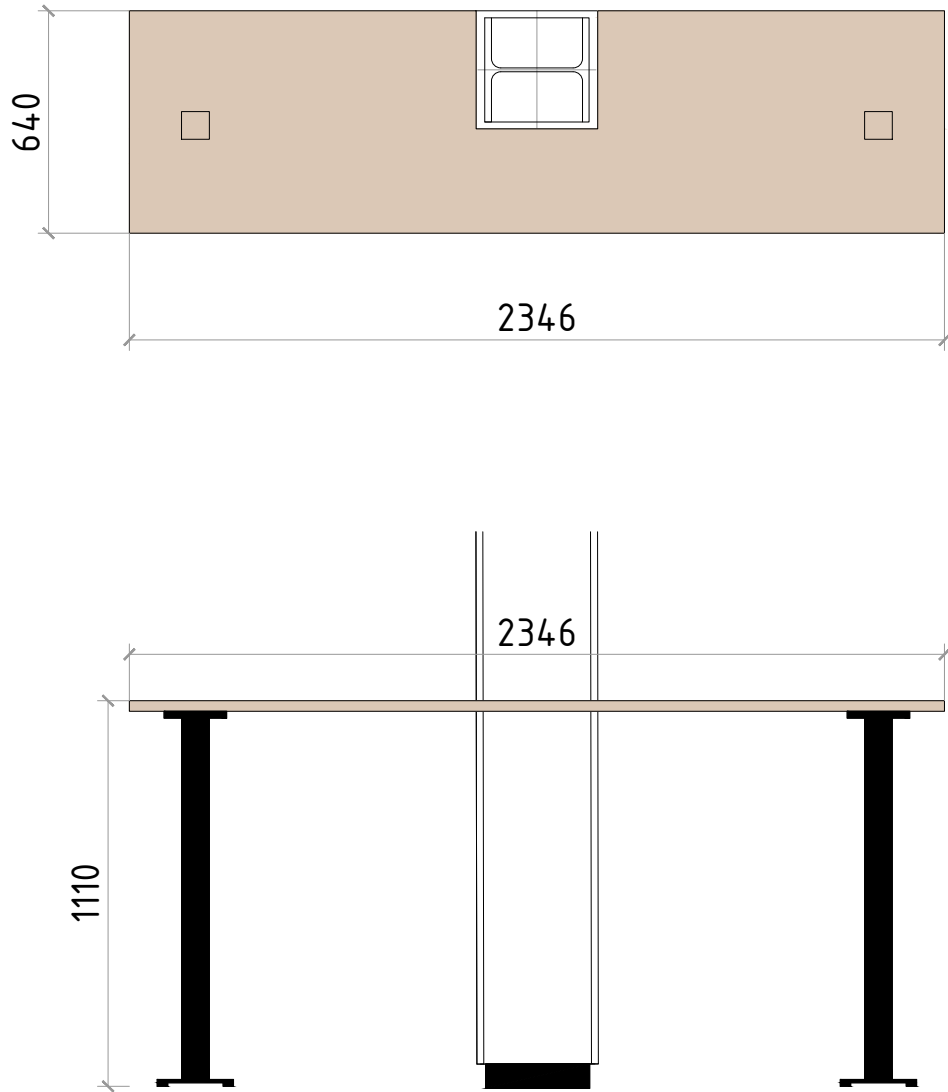

C1-CELOSÍA PARA CUELGUE DE VEGETACIÓN



Celosía de hierro realizado con perfiles tubulares y mallazo de llave cuadrada de 5x5cm.Todo lacado RAL9011. La celosía servirá de soporte de vegetación trepadora tipo hiedra.

NOTAS GENERALES

EL PLANO PUEDE NO ESTAR IMPRESO A ESCALA, EN ESE CASO PREVALECE LA INFORMACIÓN NUMÉRICA DE LA COTA.

TODAS LAS DIMENSIONES DEBERÁN SER VERIFICADAS EN OBRA POR LOS AUTORES DEL PROYECTO TÉCNICO Y LA CONSTRUCTORA.

TODAS LAS DISCREPANCIAS DEBERÁN SER ACLARADAS CON LA PROPIEDAD ANTES DE SU REALIZACIÓN.

LOS COLORES PUEDEN SUFRIR LEVES MODIFICACIONES SEGÚN EL TIPO DE IMPRESIÓN. POR TANTO, PREVALECE LA INFORMACIÓN DETALLADA TEXTUALMENTE EN EL PLANO.

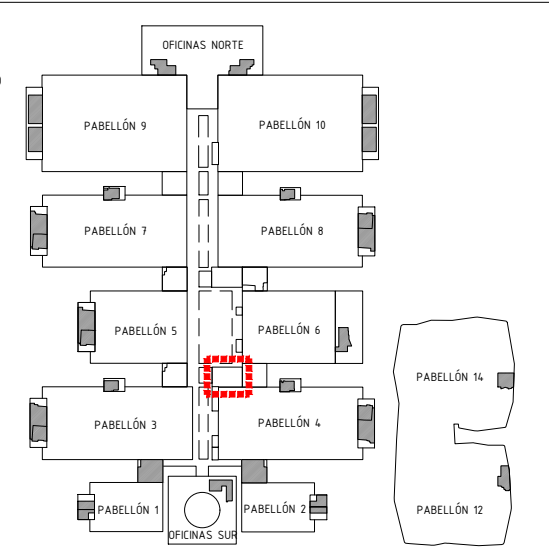

Proyecto: <b>Reforma de local de Restauración EAT SPAIN</b>	
Ubicación: <b>IFEMA. Av. del Partenón, 5. 28042 Madrid</b> <b>Local: SALA GOYA</b>	
Plano: ESTADO REFORMADO. MOBILIARIO	
Fecha <b>08.05.2023</b>	Escala: 1/20
Arch. No. EAT SPAIN_ARQv5.2.dwg	Plano N°
Promotor: <b>IFEMA</b> <b>Feria de Madrid</b>	
Arquitectos: <b>Ángel Luis Cerro</b> <b>Luis Miguel Velasco</b>	
<b>EMO</b> Calle Princesa,69 28008 Madrid tel 91 708 02 70 fax 91 708 02 71 www.es-emo.com	



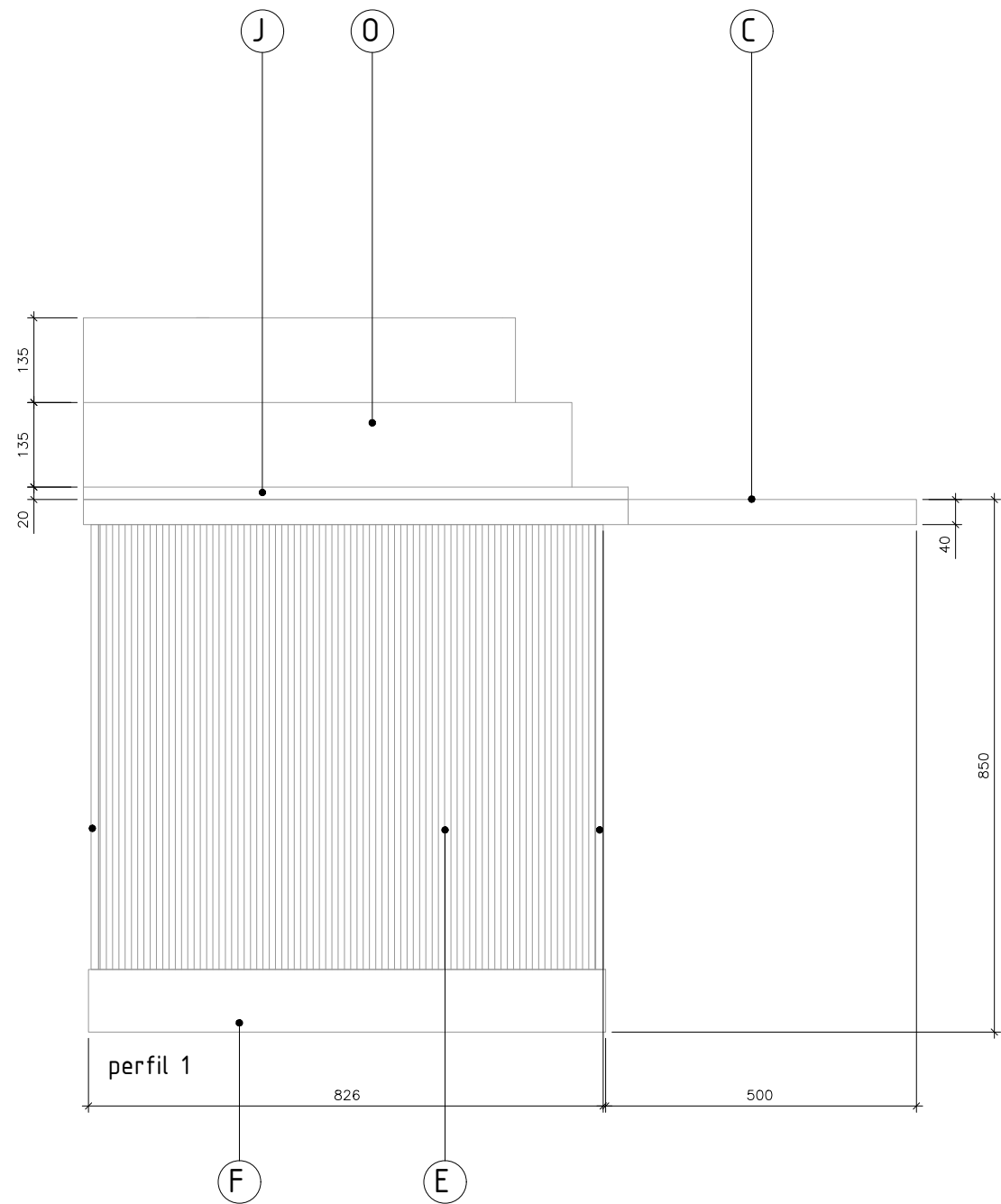
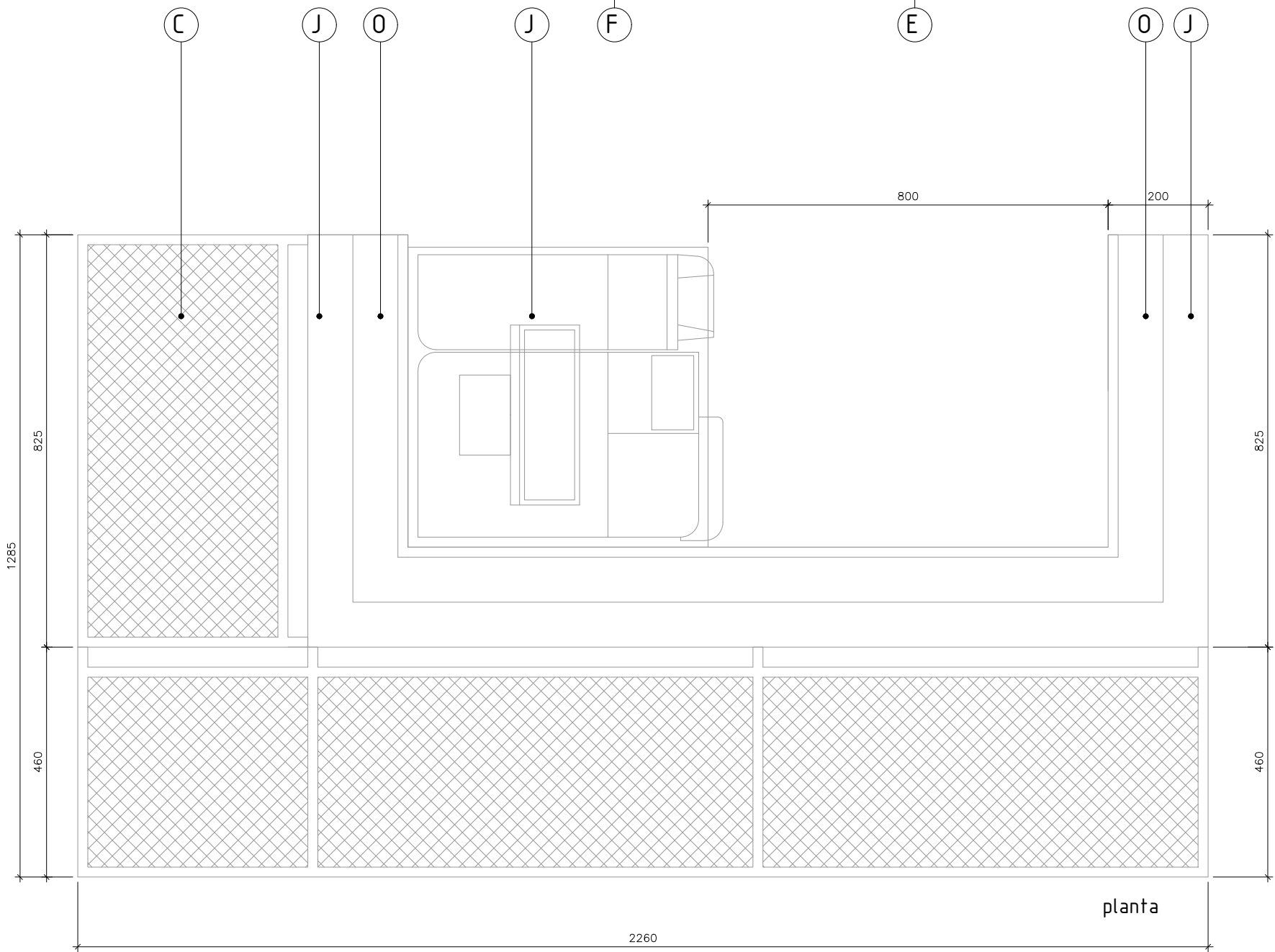
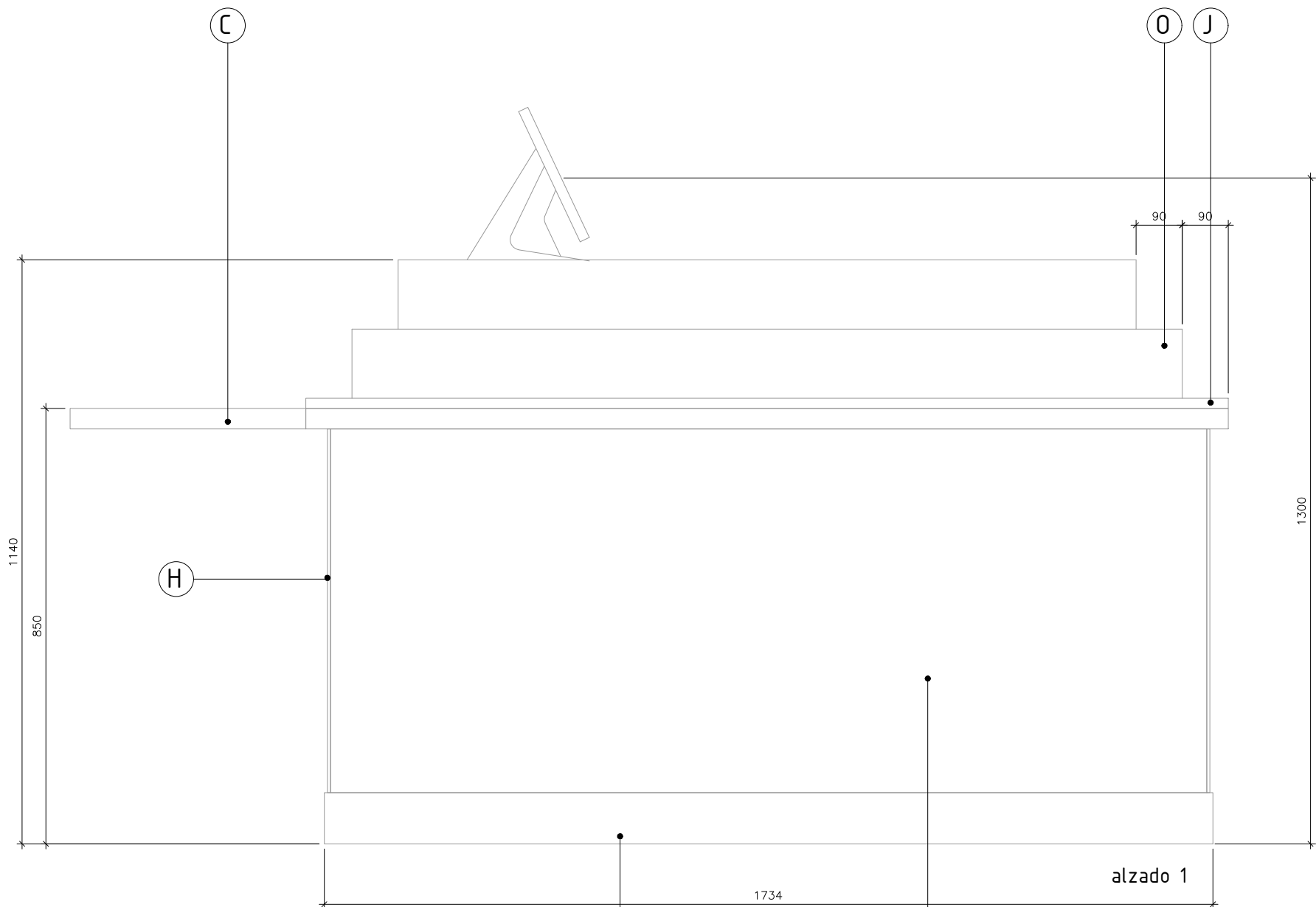

Punto de atención accesible según CTE DB SUA 1.2.7, mobiliario fijo:

Cumple que:

- Está comunicado mediante un itinerario accesible con una entrada principal accesible al local.
- Su plano de trabajo tiene una anchura de 0,80 m, como mínimo, está situado a una altura de 0,85 m, como máximo, y tiene un espacio libre inferior de 70 x 80 x 50 cm (altura x anchura x profundidad), como mínimo.

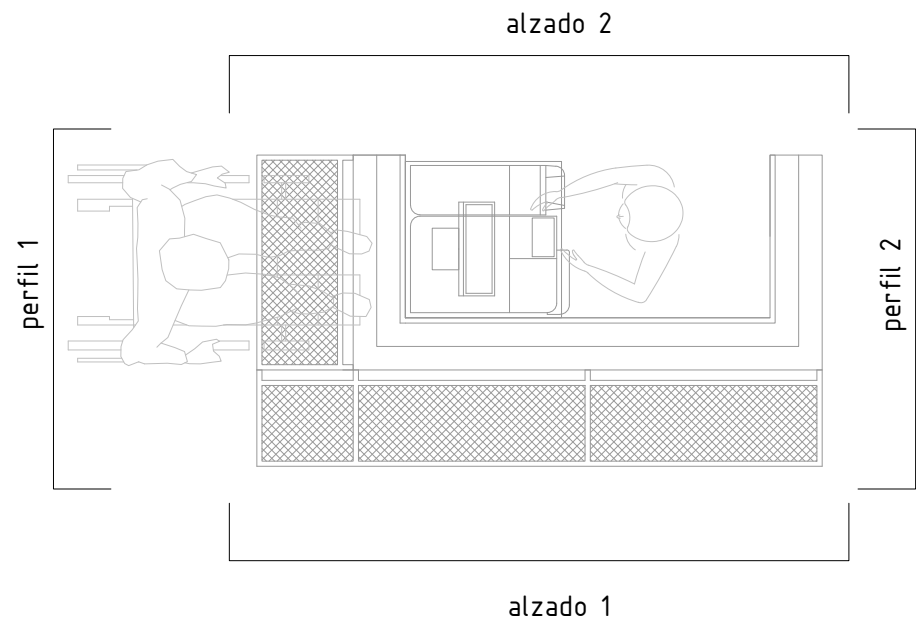

#### NOTAS GENERALES

EL PLANO PUEDE NO ESTAR IMPRESO A ESCALA, EN ESE CASO PREVALECE LA INFORMACIÓN NUMÉRICA DE LA COTA.

TODAS LAS DIMENSIONES DEBERÁN SER VERIFICADAS EN OBRA POR LOS AUTORES DEL PROYECTO TÉCNICO Y LA CONSTRUCTORA.

TODAS LAS DISCREPANCIAS DEBERÁN SER ACLARADAS CON LA PROPIEDAD ANTES DE SU REALIZACIÓN.

LOS COLORES PUEDEN SUFRIR LEVES MODIFICACIONES SEGÚN EL TIPO DE IMPRESIÓN. POR TANTO, PREVALECE LA INFORMACIÓN DETALLADA TEXTUALMENTE EN EL PLANO.

[A] ESTRUCTURA METÁLICA: TUBO ACERO 20x20mm UNIONES SOLDADAS, ACABADO TERMOLACADO NEGRO CON NIVELADORES EN LA BASE. MEDIDAS SEGÚN PLANOS

[B] ESTRUCTURA METÁLICA: TUBO ACERO 30x20mm UNIONES SOLDADAS, ACABADO TERMOLACADO NEGRO CON NIVELADORES EN LA BASE. MEDIDAS SEGÚN PLANOS

[C] BALDA EN PERFIL DE ACERO EN L 20x20 mm SOLDADA A CHAPA ESTIRADA PLEGADA APERTURA ROMBOS 12x9,5 mm. ACABADO TERMOLACADO NEGRO

[D] TABLERO 10mm LAMINADO Y CANTEADO EN ESTRATIFICADO EGGER Fabric Metal antracita F461 ST10

[E] LISTONES DE PINO 10mm FIJADOS MEDIANTE CLAVOS SIN CABEZA A SOPORTES VERTICALES DE PINO, ACABADOS EN BARNIZ ROBLE

[F] RODAPIE CHAPA TERMOLACADA NEGRO PLEGADA Y PEGADA FORMA DE C SOBRE TABLERO MDF 100x16mm. FIJADO CON ASESIVO

[G] TABLERO 30mm LAMINADO Y CANTEADO EN EGGER Fabric Metal antracita F461 ST10

[L] VARILLA Ø6mm FIJADA EN FRESADO DE ENCIMERA, ACABADO TERMOLACADO NEGRO

[M] CARTELAS SOPORTE DE ENCIMERAS, EN CHAPA METÁLICA CON ENGANCHES, TIPO CREMALLERA, ACABADO TERMOLACADO NEGRO

[N] ESTRUCTURA FORMADA POR BASE CIRCULAR EN CHAPA CIRCULAR SOLDADA A TUBO DE ACERO Ø60mm CON PAUTA DE RANURAS PARA ENGANCHES TIPO CREMALLERA, ACABADO TERMOLACADO AZUL RAL 5002

[O] TABLERO 12mm CURVADO Y LAMINADO EN ESTRATIFICADO EGGER Fabric Metal antracita F461 ST10

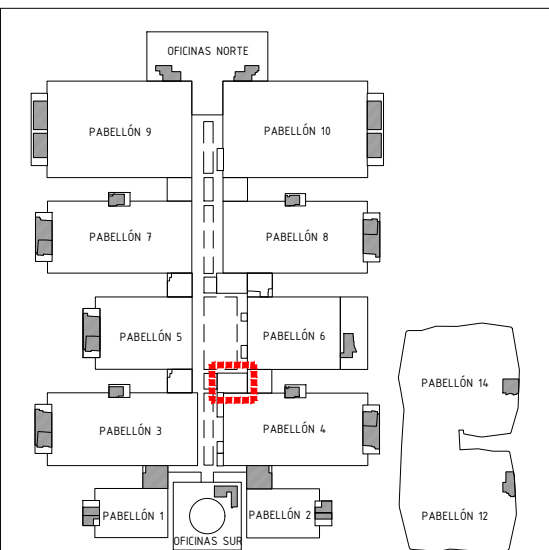

Proyecto:  
**Reforma de local de Restauración EAT SPAIN**

Ubicación:  
**IFEMA. Av. del Partenón, 5. 28042 Madrid**  
**Local: SALA GOYA**

Plano:  
**ESTADO REFORMADO. MOBILIARIO**

Fecha  
**08.05.2023**  
Arch. No.  
**EAT SPAIN\_ARQv5.2.dwg**

Escala:  
**1/20**  
Plano N°

Promotor:  
**IFEMA**  
**Feria de Madrid**

Arquitectos:  
**Ángel Luis Cerro**  
**Luis Miguel Velasco**

**EMO**  
Calle Princesa,69  
28008 Madrid  
tel 91 708 02 70 fax 91 708 02 71  
www.es-emo.com

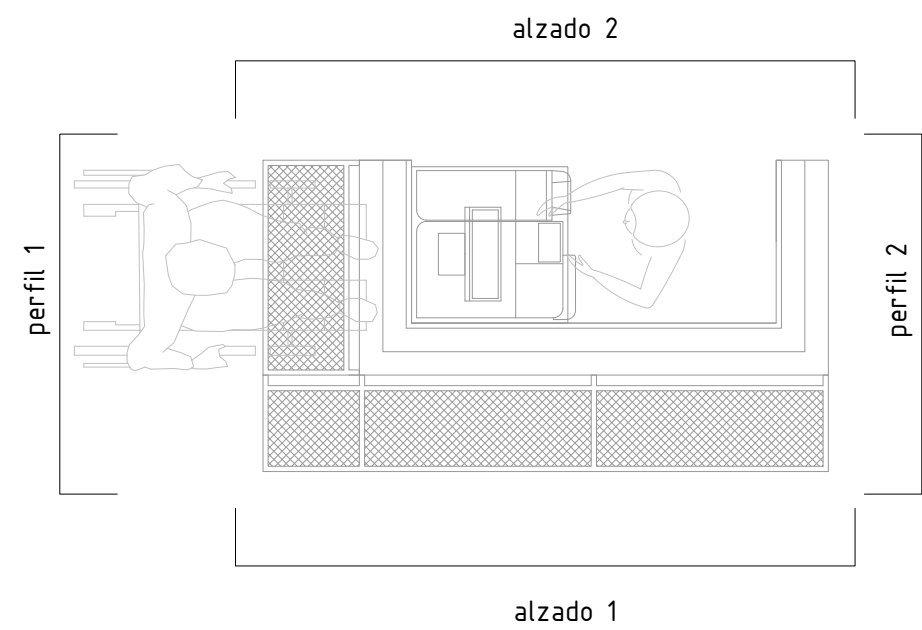
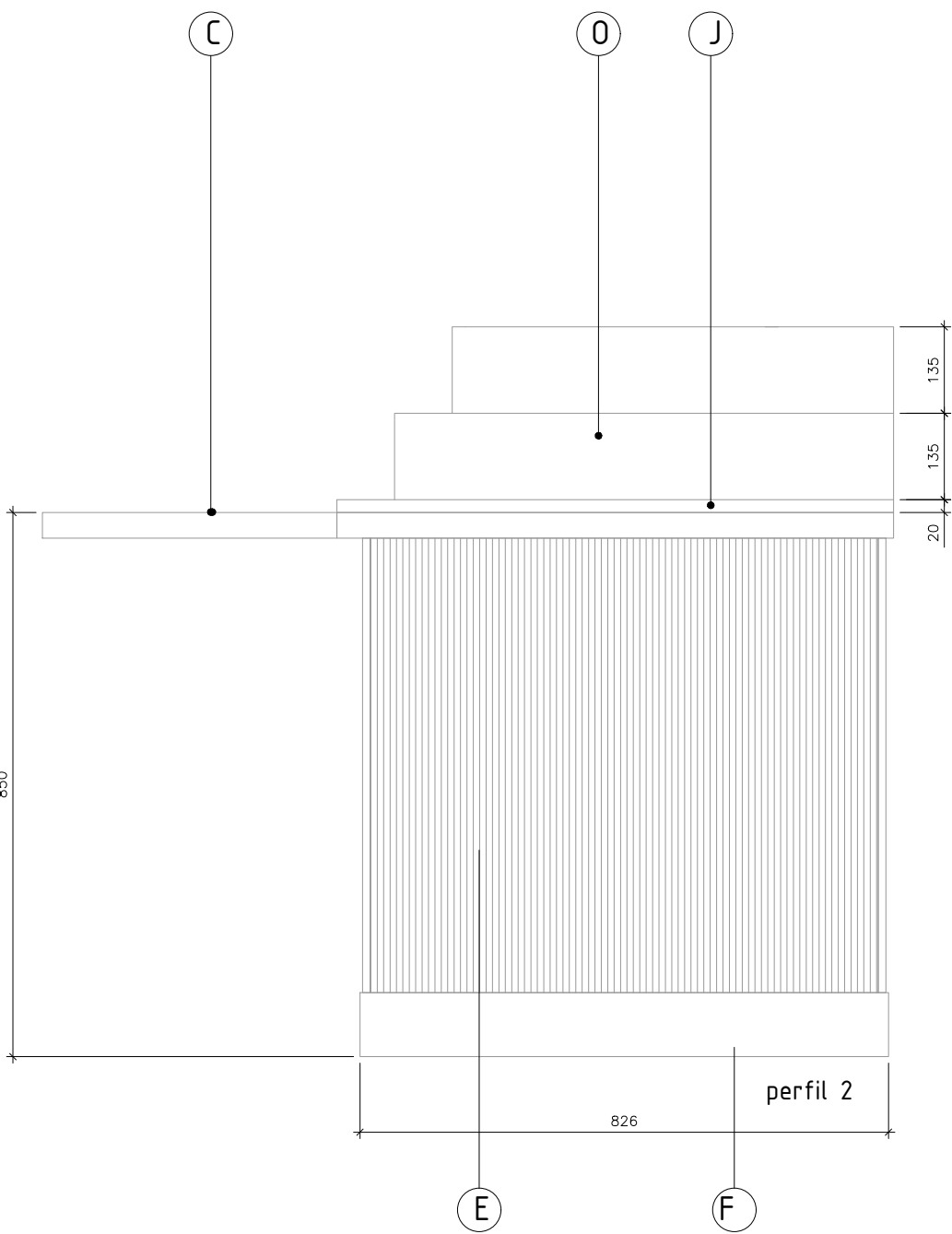
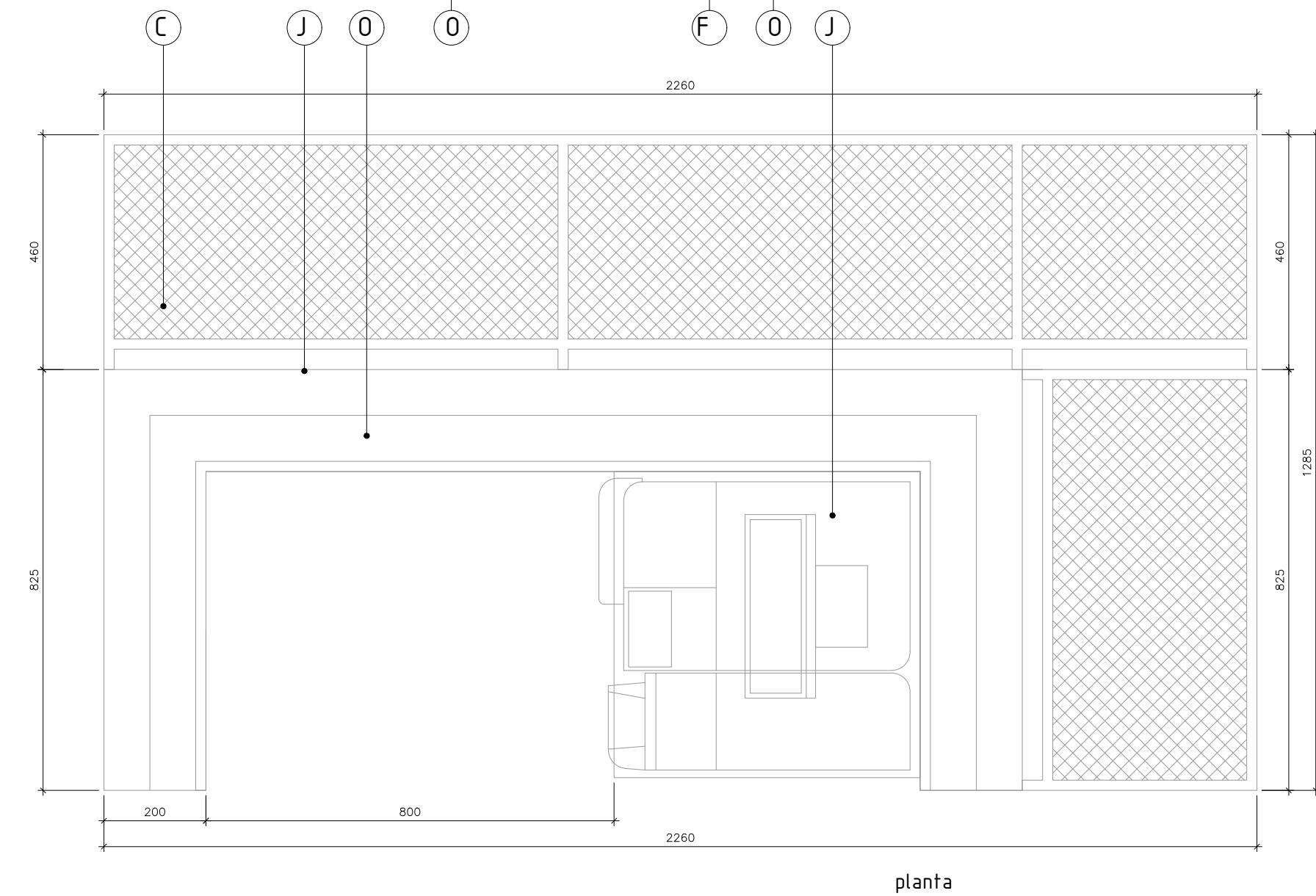
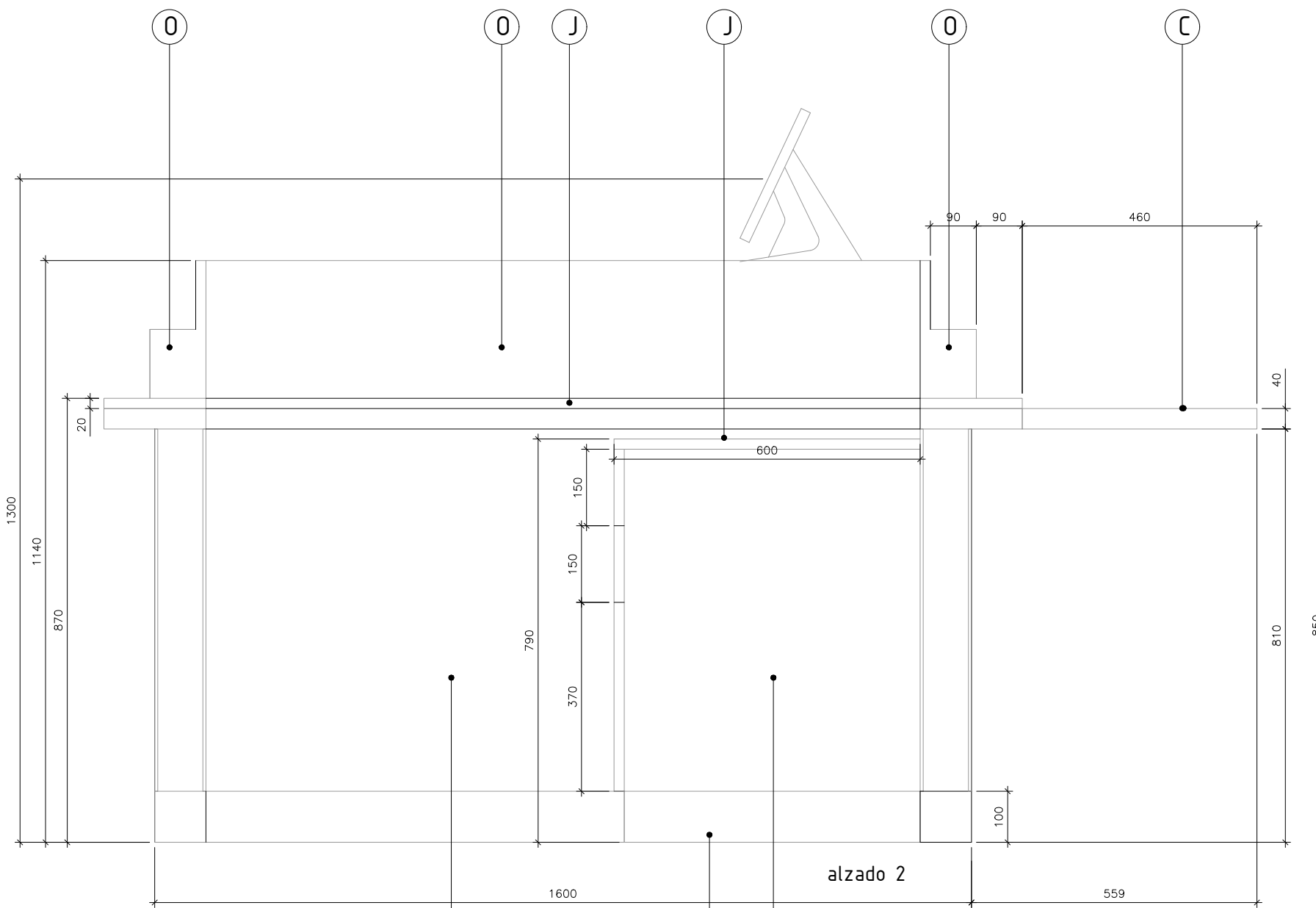

NOTAS GENERALES

EL PLANO PUEDE NO ESTAR IMPRESO A ESCALA, EN ESE CASO PREVALECE LA INFORMACIÓN NUMÉRICA DE LA COTA.

TODAS LAS DIMENSIONES DEBERÁN SER VERIFICADAS EN OBRA POR LOS AUTORES DEL PROYECTO TÉCNICO Y LA CONSTRUCTORA.

TODAS LAS DISCREPANCIAS DEBERÁN SER ACLARADAS CON LA PROPIEDAD ANTES DE SU REALIZACIÓN.

LOS COLORES PUEDEN SUFRIR LEVES MODIFICACIONES SEGÚN EL TIPO DE IMPRESIÓN. POR TANTO, PREVALECE LA INFORMACIÓN DETALLADA TEXTUALMENTE EN EL PLANO.

- [A] ESTRUCTURA METÁLICA: TUBO ACERO 20x20mm UNIONES SOLDADAS, ACABADO TERMOLACADO NEGRO CON NIVELADORES EN LA BASE. MEDIDAS SEGÚN PLANOS
- [B] ESTRUCTURA METÁLICA: TUBO ACERO 30x20mm UNIONES SOLDADAS, ACABADO TERMOLACADO NEGRO CON NIVELADORES EN LA BASE. MEDIDAS SEGÚN PLANOS
- [C] BALDA EN PERFIL DE ACERO EN L 20x20 mm SOLDADA A CHAPA ESTIRADA PLEGADA APERTURA ROMBOS 12x9,5 mm. ACABADO TERMOLACADO NEGRO
- [D] TABLERO 10mm LAMINADO Y CANTEADO EN ESTRATIFICADO EGGER Fabric Metal antracita F461 ST10
- [E] LISTONES DE PINO 10mm FIJADOS MEDIANTE CLAVOS SIN CABEZA A SOPORTES VERTICALES DE PINO, ACABADOS EN BARNIZ ROBLE
- [F] RODAPIE CHAPA TERMOLACADA NEGRO PLEGADA Y PEGADA FORMA DE C SOBRE TABLERO MDF 100x16mm. FIJADO CON ASESIVO
- [I] TABLERO 30mm LAMINADO Y CANTEADO EN EGGER Fabric Metal antracita F461 ST10
- [L] VARILLA Ø6mm FIJADA EN FRESADO DE ENCIMERA, ACABADO TERMOLACADO NEGRO
- [M] CARTELAS SOPORTE DE ENCIMERAS, EN CHAPA METÁLICA CON ENGANCHES, TIPO CREMALLERA, ACABADO TERMOLACADO NEGRO
- [N] ESTRUCTURA FORMADA POR BASE CIRCULAR EN CHAPA CIRCULAR SOLDADA A TUBO DE ACERO Ø60mm CON PAUTA DE RANURAS PARA ENGANCHES TIPO CREMALLERA, ACABADO TERMOLACADO AZUL RAL 5002
- [O] TABLERO 12mm CURVADO Y LAMINADO EN ESTRATIFICADO EGGER Fabric Metal antracita F461 ST10

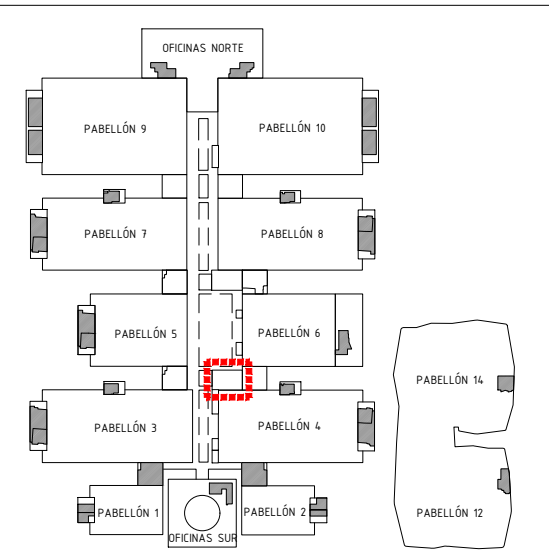

Proyecto:  
**Reforma de local de Restauración EAT SPAIN**

Ubicación:  
**IFEMA. Av. del Partenón, 5. 28042 Madrid**  
**Local: SALA GOYA**

Plano:  
**ESTADO REFORMADO. MOBILIARIO**

Fecha  
**08.05.2023**

Arch. No.  
**EAT SPAIN\_ARQv5.2.dwg**

Promotor:  
**IFEMA**  
**Feria de Madrid**

Arquitectos:  
**Ángel Luis Cerro**  
**Luis Miguel Velasco**

**emo**

Calle Princesa,69  
28008 Madrid  
tel 91 708 02 70 fax 91 708 02 71  
www.es-emo.com

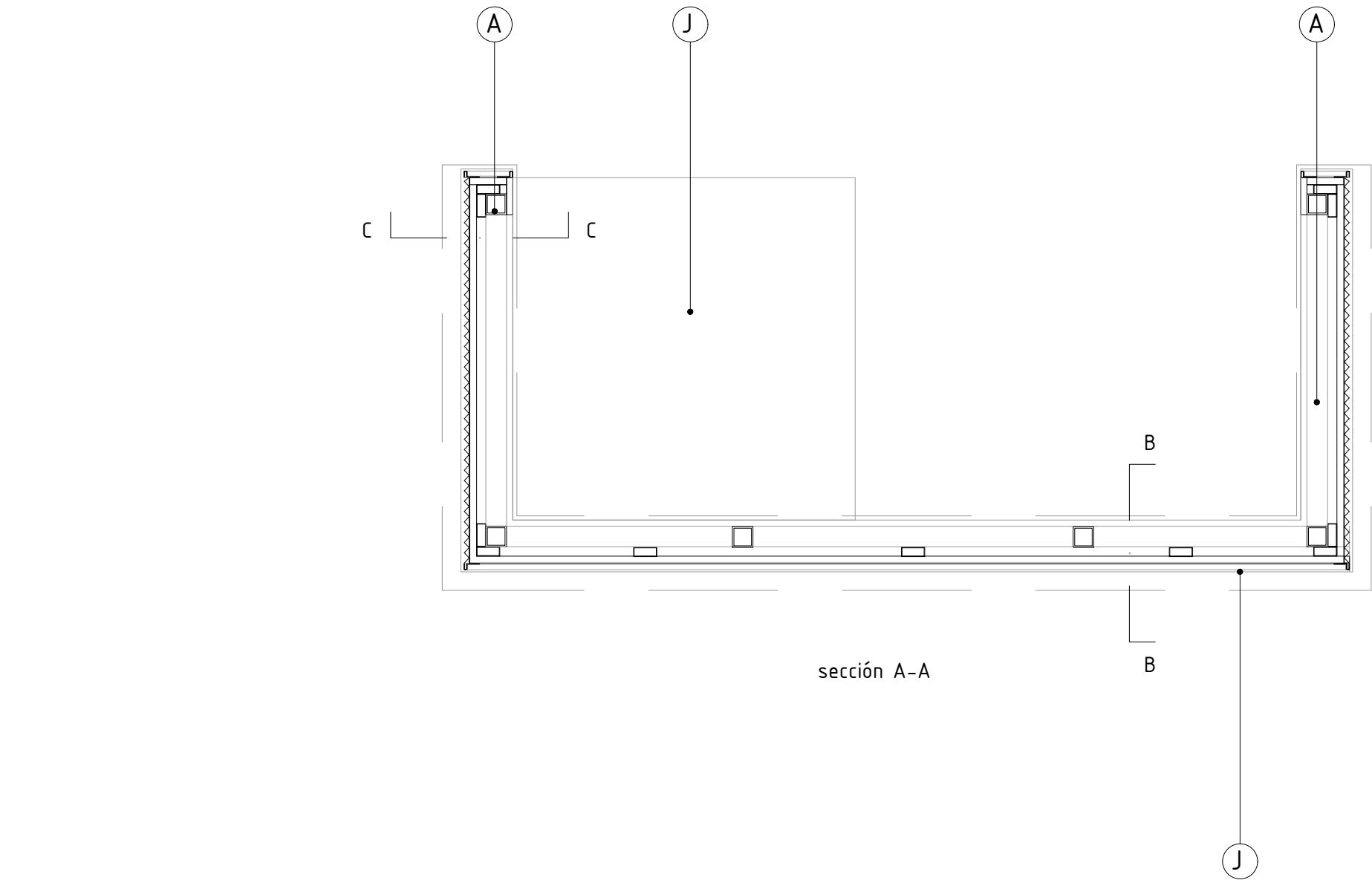

sección A-A

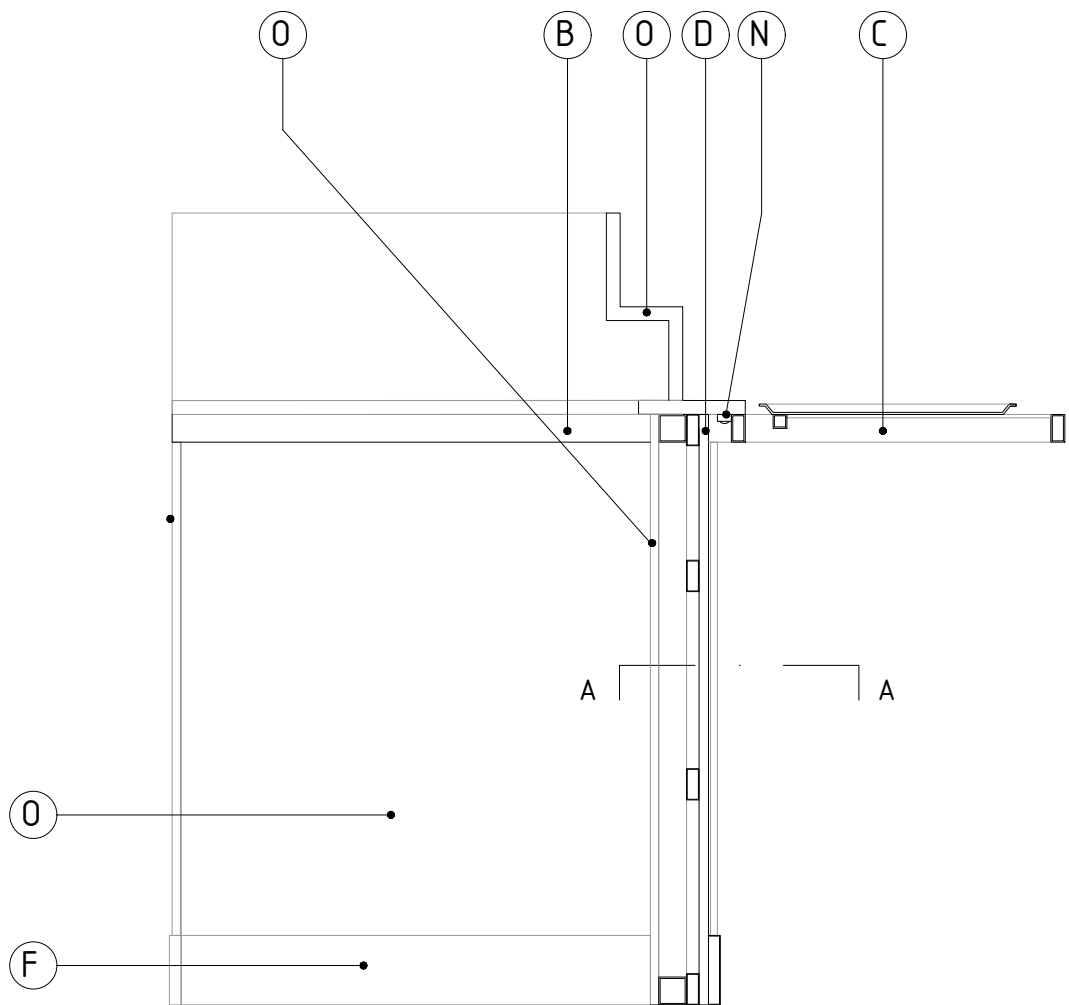

sección B-B

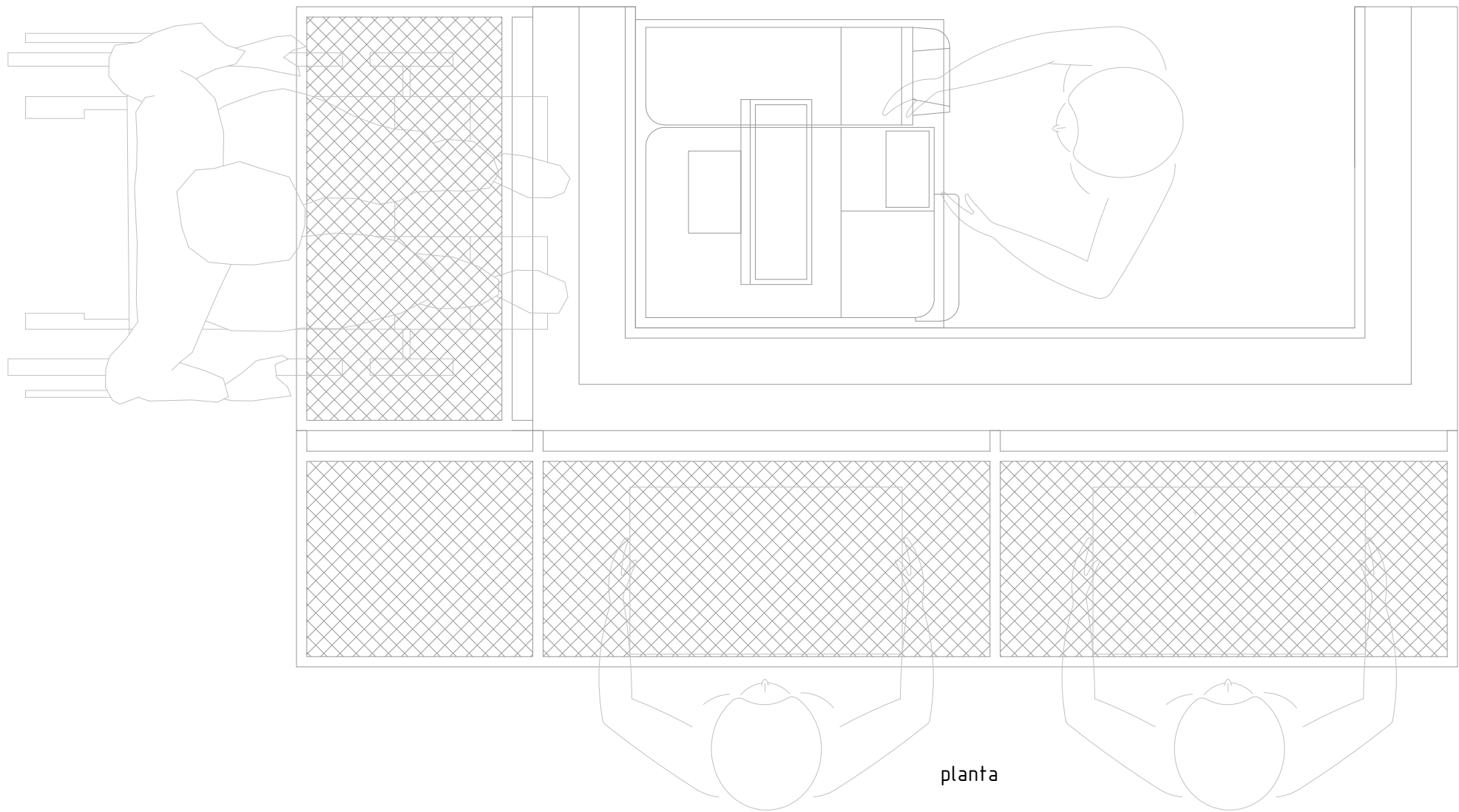

planta

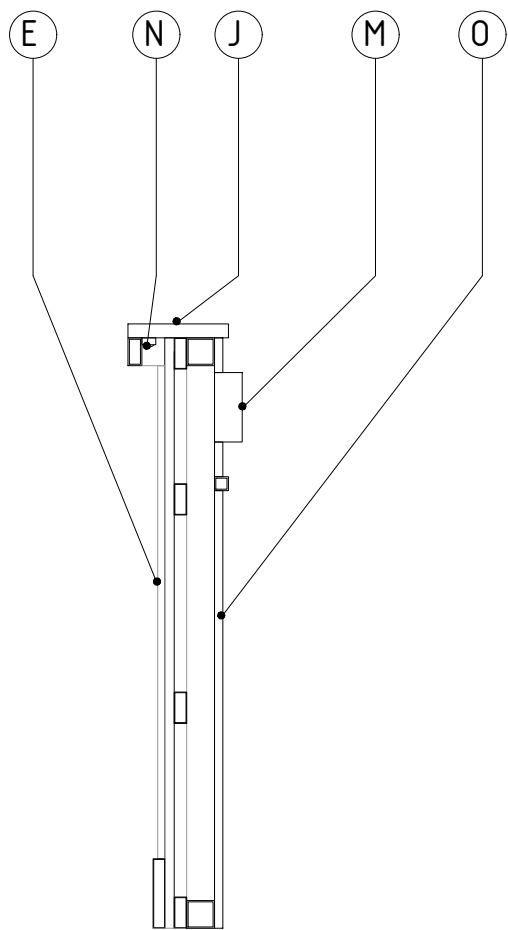

sección C-C

NOTAS GENERALES

EL PLANO PUEDE NO ESTAR IMPRESO A ESCALA, EN ESE CASO PREVALECE LA INFORMACIÓN NUMÉRICA DE LA COTA.

TODAS LAS DIMENSIONES DEBERÁN SER VERIFICADAS EN OBRA POR LOS AUTORES DEL PROYECTO TÉCNICO Y LA CONSTRUCTORA.

TODAS LAS DISCREPANCIAS DEBERÁN SER ACLARADAS CON LA PROPIEDAD ANTES DE SU REALIZACIÓN.

LOS COLORES PUEDEN SUFRIR LEVES MODIFICACIONES SEGÚN EL TIPO DE IMPRESIÓN. POR TANTO, PREVALECE LA INFORMACIÓN DETALLADA TEXTUALMENTE EN EL PLANO.

- [A] ESTRUCTURA METÁLICA: TUBO ACERO 20x20mm UNIONES SOLDADAS, ACABADO TERMOLACADO NEGRO CON NIVELADORES EN LA BASE. MEDIDAS SEGÚN PLANOS
- [B] ESTRUCTURA METÁLICA: TUBO ACERO 30x20mm UNIONES SOLDADAS, ACABADO TERMOLACADO NEGRO CON NIVELADORES EN LA BASE. MEDIDAS SEGÚN PLANOS
- [C] BALDA EN PERFIL DE ACERO EN L 20x20 mm SOLDADA A CHAPA ESTIRADA PLEGADA APERTURA ROMBOS 12x9,5 mm. ACABADO TERMOLACADO NEGRO
- [D] TABLERO 10mm LAMINADO Y CANTEADO EN ESTRATIFICADO EGGER Fabric Metal antracita F461 ST10
- [E] LISTONES DE PINO 10mm FIJADOS MEDIANTE CLAVOS SIN CABEZA A SOPORTES VERTICALES DE PINO, ACABADOS EN BARNIZ ROBLE
- [F] RODAPIE CHAPA TERMOLACADA NEGRO PLEGADA Y PEGADA FORMA DE C SOBRE TABLERO MDF 100x16mm. FIJADO CON AHEISIVO
- [H] TABLERO 30mm LAMINADO Y CANTEADO EN EGGER Fabric Metal antracita F461 ST10
- [I] VARILLA Ø6mm FIJADA EN FRESADO DE ENCIMERA, ACABADO TERMOLACADO NEGRO
- [M] CARTELAS SOPORTE DE ENCIMERAS, EN CHAPA METÁLICA CON ENGANCHES, TIPO CREMALLERA, ACABADO TERMOLACADO NEGRO
- [N] ESTRUCTURA FORMADA POR BASE CIRCULAR EN CHAPA CIRCULAR SOLDADA A TUBO DE ACERO Ø60mm CON PAUTA DE RANURAS PARA ENGANCHES TIPO CREMALLERA, ACABADO TERMOLACADO AZUL RAL 5002
- [O] TABLERO 12mm CURVADO Y LAMINADO EN ESTRATIFICADO EGGER Fabric Metal antracita F461 ST10

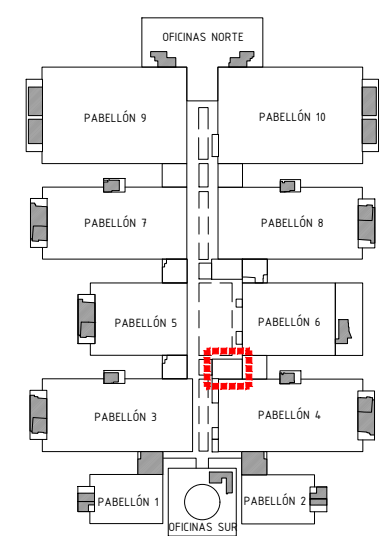

Proyecto:  
**Reforma de local de Restauración EAT SPAIN**

Ubicación:  
**IFEMA. Av. del Partenón, 5. 28042 Madrid**  
**Local: SALA GOYA**

Plano:  
**ESTADO REFORMADO. MOBILIARIO**

Fecha  
**08.05.2023**

Arch. No.  
**EAT SPAIN\_ARQv5.2.dwg**

Promotor:  
**IFEMA**  
**Feria de Madrid**

Arquitectos:  
**Ángel Luis Cerro**  
**Luis Miguel Velasco**

**emo**

Calle Princesa,69  
28008 Madrid  
tel 91 708 02 70 fax 91 708 02 71  
www.es-emo.com



ALZADO FACHADA PRINCIPAL

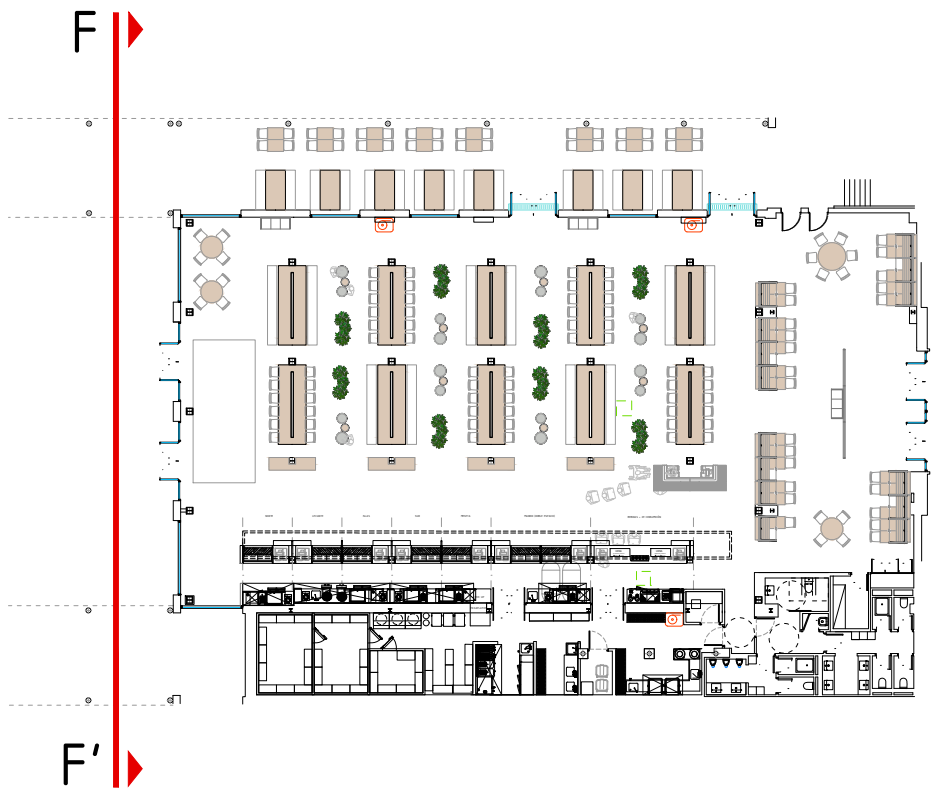

NOTAS GENERALES

EL PLANO PUEDE NO ESTAR IMPRESO A ESCALA, EN ESE CASO PREVALECE LA INFORMACIÓN NUMÉRICA DE LA COTA.

TODAS LAS DIMENSIONES DEBERÁN SER VERIFICADAS EN OBRA POR LOS AUTORES DEL PROYECTO TÉCNICO Y LA CONSTRUCTORA.

TODAS LAS DISCREPANCIAS DEBERÁN SER ACLARADAS CON LA PROPIEDAD ANTES DE SU REALIZACIÓN.

LOS COLORES PUEDEN SUFRIR LEVES MODIFICACIONES SEGÚN EL TIPO DE IMPRESIÓN. POR TANTO, PREVALECE LA INFORMACIÓN DETALLADA TEXTUALMENTE EN EL PLANO.

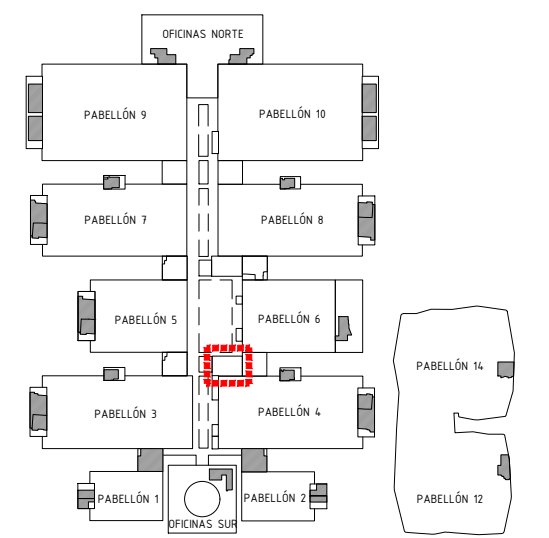

Proyecto: <b>Reforma de local de Restauración EAT SPAIN</b>	
Ubicación: <b>IFEMA. Av. del Partenón, 5. 28042 Madrid</b> <b>Local: SALA GOYA</b>	
Plano: <b>ESTADO REFORMADO. ALZADO FACHADA</b>	
Fecha <b>08.05.2023</b>	Escala: 1/65
Arch. No. EAT SPAIN_ARQv5.2.dwg	Plano N°
Promotor: <b>IFEMA</b> <b>Feria de Madrid</b>	
Arquitectos: <b>Ángel Luis Cerro</b> <b>Luis Miguel Velasco</b>	
<b>EMO</b> Calle Princesa,69 28008 Madrid tel 91 708 02 70 fax 91 708 02 71 www.es-emo.com	



NOTAS GENERALES

EL PLANO PUEDE NO ESTAR IMPRESO A ESCALA, EN ESE CASO PREVALECE LA INFORMACIÓN NUMÉRICA DE LA COTA.

TODAS LAS DIMENSIONES DEBERÁN SER VERIFICADAS EN OBRA POR LOS AUTORES DEL PROYECTO TÉCNICO Y LA CONSTRUCTORA.

TODAS LAS DISCREPANCIAS DEBERÁN SER ACLARADAS CON LA PROPIEDAD ANTES DE SU REALIZACIÓN.

LOS COLORES PUEDEN SUFRIR LEVES MODIFICACIONES SEGÚN EL TIPO DE IMPRESIÓN. POR TANTO, PREVALECE LA INFORMACIÓN DETALLADA TEXTUALMENTE EN EL PLANO.



SECCIÓN B - DISTRIBUCIÓN CARTELERÍA

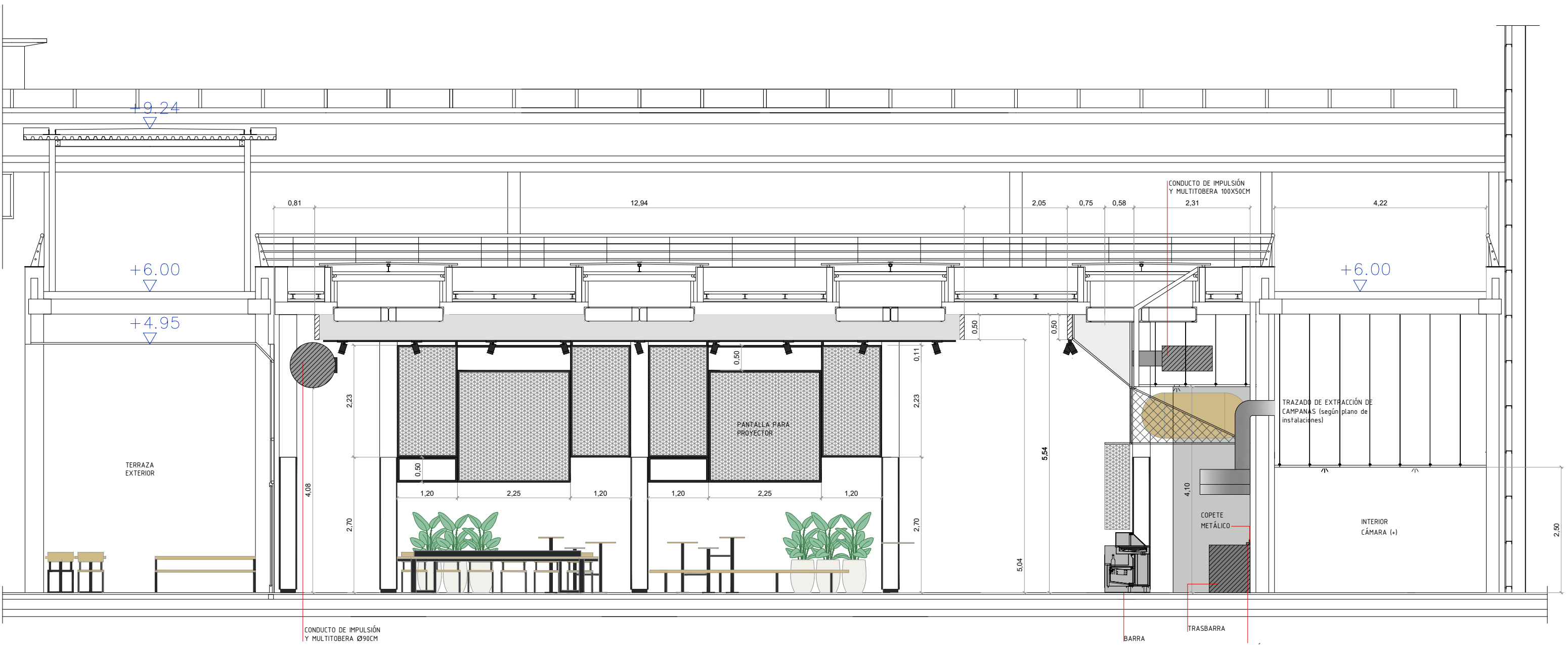
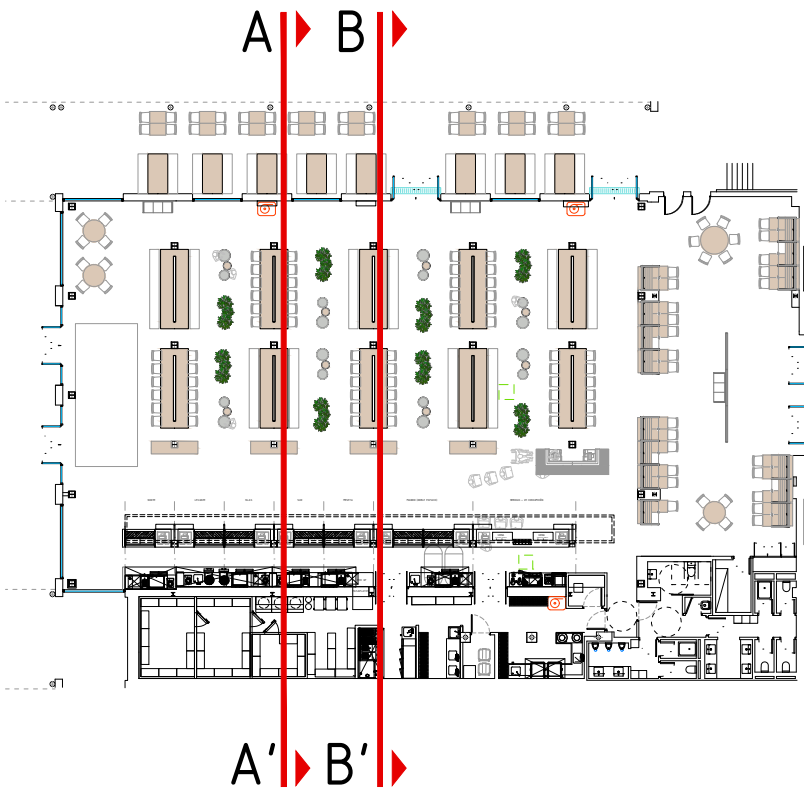

SECCIÓN A - DISTRIBUCIÓN CARTELERÍA

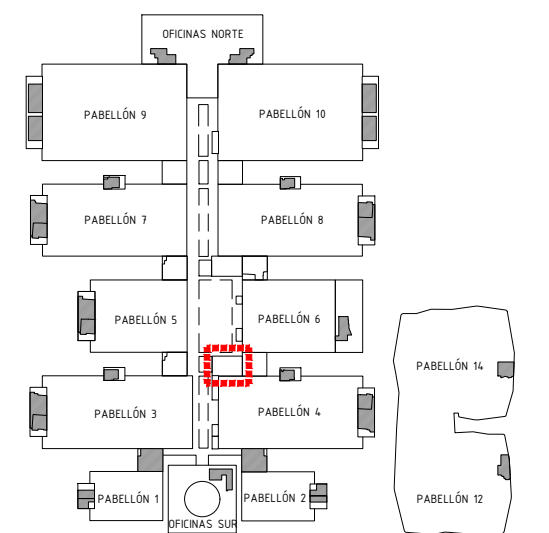

Proyecto:  
**Reforma de local de Restauración EAT SPAIN**

Ubicación:  
**IFEMA. Av. del Partenón, 5. 28042 Madrid**  
**Local: SALA GOYA**

Plano:  
**ESTADO REFORMADO. SECCIÓN A Y B**

Fecha:  
**08.05.2023**

Arch. No.  
**EAT SPAIN\_ARQv5.2.dwg**

Promotor:  
**IFEMA**  
**Feria de Madrid**

Arquitectos:  
**Ángel Luis Cerro**  
**Luis Miguel Velasco**

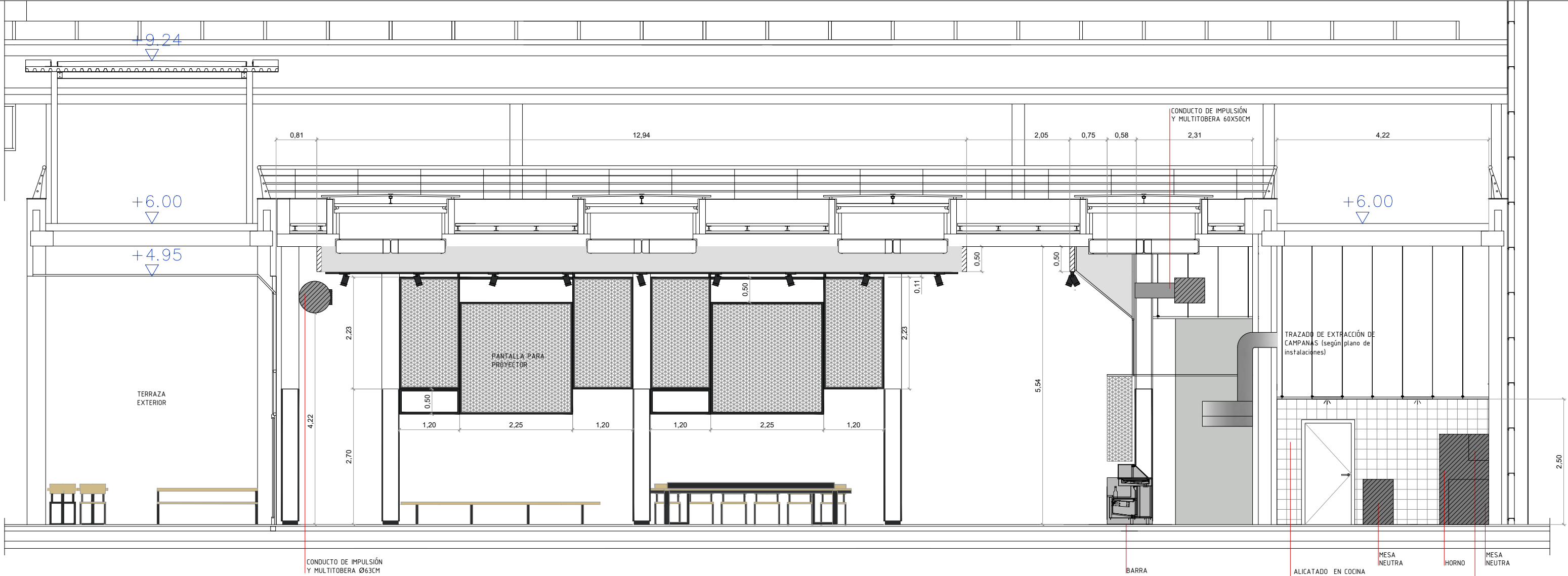

SECCIÓN D - DISTRIBUCIÓN CARTELERÍA



SECCIÓN C - DISTRIBUCIÓN CARTELERÍA

NOTAS GENERALES

EL PLANO PUEDE NO ESTAR IMPRESO A ESCALA, EN ESE CASO PREVALECE LA INFORMACIÓN NUMÉRICA DE LA COTA.

TODAS LAS DIMENSIONES DEBERÁN SER VERIFICADAS EN OBRA POR LOS AUTORES DEL PROYECTO TÉCNICO Y LA CONSTRUCTORA.

TODAS LAS DISCREPANCIAS DEBERÁN SER ACLARADAS CON LA PROPIEDAD ANTES DE SU REALIZACIÓN.

LOS COLORES PUEDEN SUFRIR LEVES MODIFICACIONES SEGÚN EL TIPO DE IMPRESIÓN. POR TANTO, PREVALECE LA INFORMACIÓN DETALLADA TEXTUALMENTE EN EL PLANO.

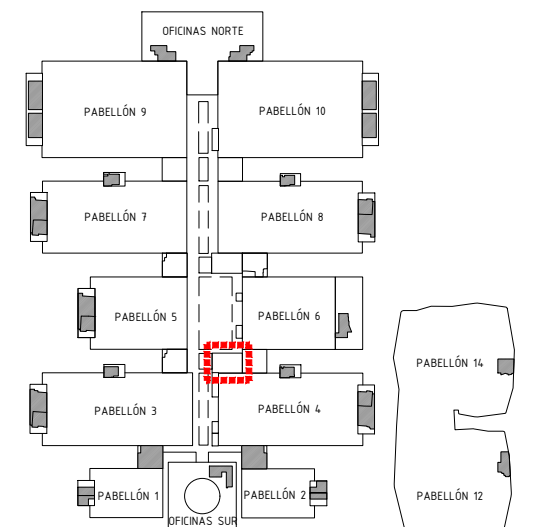
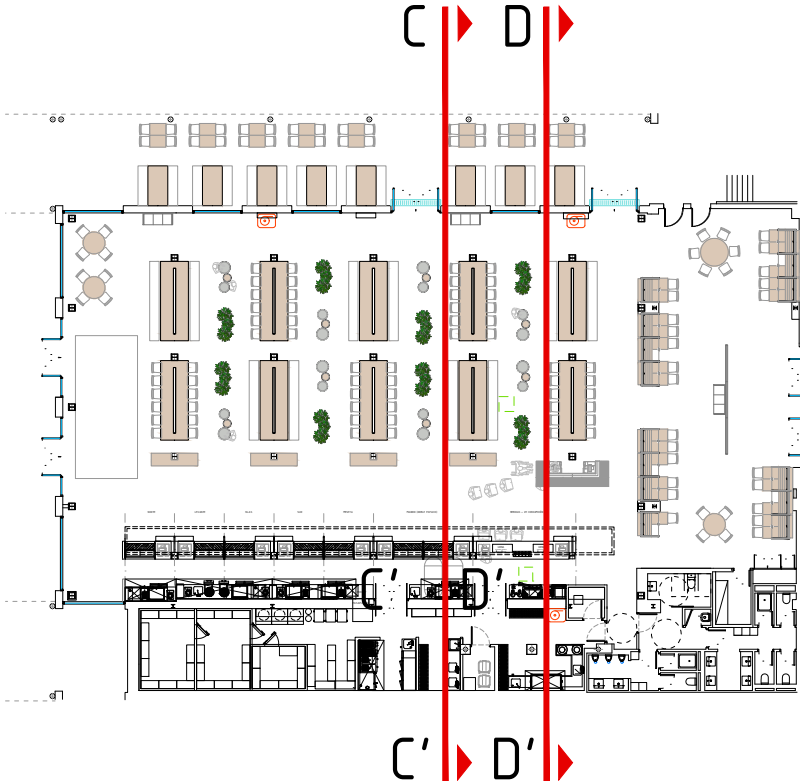

Proyecto:  
**Reforma de local de Restauración EAT SPAIN**

Ubicación:  
**IFEMA. Av. del Partenón, 5. 28042 Madrid**  
**Local: SALA GOYA**

Plano:  
**ESTADO REFORMADO. SECCIÓN C Y D**

Fecha  
**08.05.2023**

Arch. No.  
**EAT SPAIN\_ARQv5.2.dwg**

Promotor:  
**IFEMA**  
**Feria de Madrid**

Arquitectos:  
**Ángel Luis Cerro**  
**Luis Miguel Velasco**

**EMO**

Calle Princesa,69  
28008 Madrid  
tel 91 708 02 70 fax 91 708 02 71  
www.es-emo.com



NOTAS GENERALES

EL PLANO PUEDE NO ESTAR IMPRESO A ESCALA, EN ESE CASO PREVALECE LA INFORMACIÓN NUMÉRICA DE LA COTA.

TODAS LAS DIMENSIONES DEBERÁN SER VERIFICADAS EN OBRA POR LOS AUTORES DEL PROYECTO TÉCNICO Y LA CONSTRUCTORA.

TODAS LAS DISCREPANCIAS DEBERÁN SER ACLARADAS CON LA PROPIEDAD ANTES DE SU REALIZACIÓN.

LOS COLORES PUEDEN SUFRIR LEVES MODIFICACIONES SEGÚN EL TIPO DE IMPRESIÓN. POR TANTO, PREVALECE LA INFORMACIÓN DETALLADA TEXTUALMENTE EN EL PLANO.

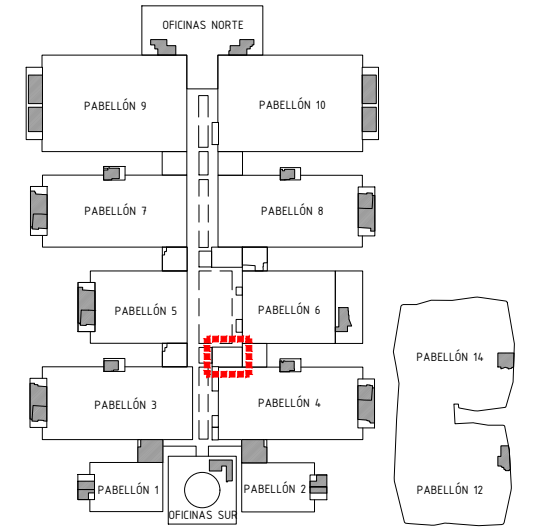
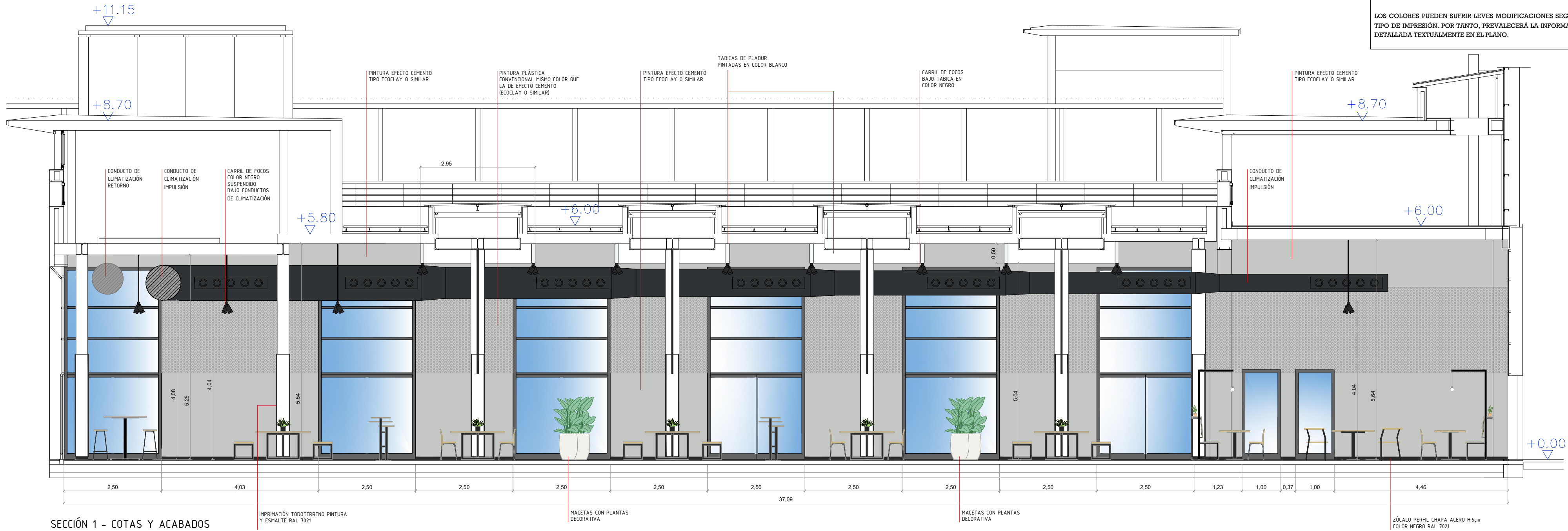

Proyecto:  
**Reforma de local de Restauración EAT SPAIN**

Ubicación:  
**IFEMA. Av. del Partenón, 5. 28042 Madrid**  
**Local: SALA GOYA**

Plano:  
**ESTADO REFORMADO. SECCIÓN 1**

Fecha  
**08.05.2023**

Arch. No.  
**EAT SPAIN\_ARQv5.2.dwg**

Promotor:  
**IFEMA**  
**Feria de Madrid**

Arquitectos:  
**Ángel Luis Cerro**  
**Luis Miguel Velasco**

**EMO**

Calle Princesa,69  
28008 Madrid  
tel 91 708 02 70 fax 91 708 02 71  
www.es-emo.com

NOTAS GENERALES

EL PLANO PUEDE NO ESTAR IMPRESO A ESCALA, EN ESE CASO PREVALECE LA INFORMACIÓN NUMÉRICA DE LA COTA.

TODAS LAS DIMENSIONES DEBERÁN SER VERIFICADAS EN OBRA POR LOS AUTORES DEL PROYECTO TÉCNICO Y LA CONSTRUCTORA.

TODAS LAS DISCREPANCIAS DEBERÁN SER ACLARADAS CON LA PROPIEDAD ANTES DE SU REALIZACIÓN.

LOS COLORES PUEDEN SUFRIR LEVES MODIFICACIONES SEGÚN EL TIPO DE IMPRESIÓN. POR TANTO, PREVALECE LA INFORMACIÓN DETALLADA TEXTUALMENTE EN EL PLANO.

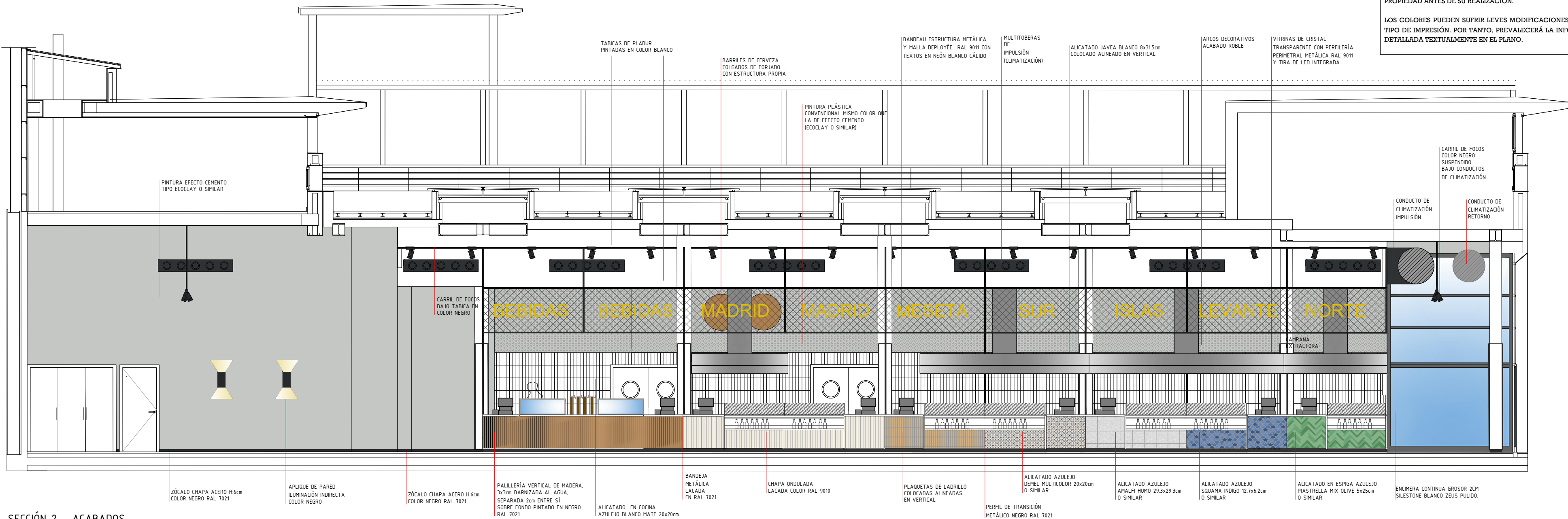

SECCIÓN 2 - ACABADOS

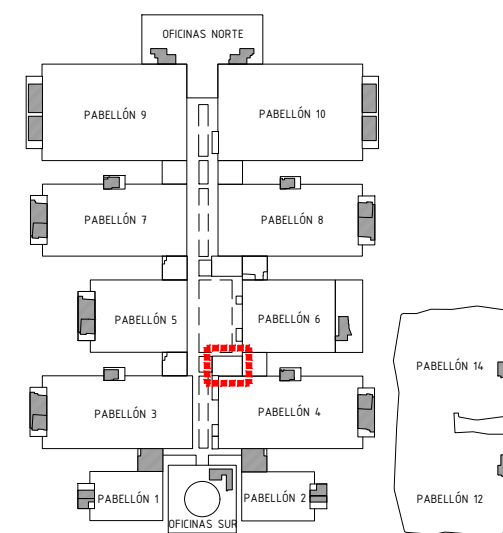
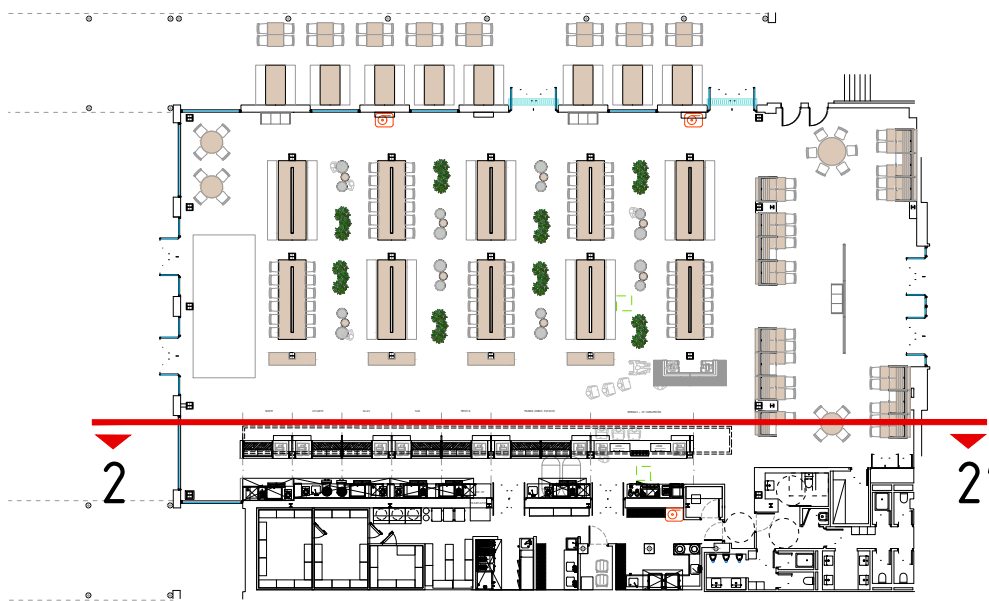



NOTAS GENERALES

EL PLANO PUEDE NO ESTAR IMPRESO A ESCALA, EN ESE CASO PREVALECE LA INFORMACIÓN NUMÉRICA DE LA COTA.

TODAS LAS DIMENSIONES DEBERÁN SER VERIFICADAS EN OBRA POR LOS AUTORES DEL PROYECTO TÉCNICO Y LA CONSTRUCTORA.

TODAS LAS DISCREPANCIAS DEBERÁN SER ACLARADAS CON LA PROPIEDAD ANTES DE SU REALIZACIÓN.

LOS COLORES PUEDEN SUFRIR LEVES MODIFICACIONES SEGÚN EL TIPO DE IMPRESIÓN. POR TANTO, PREVALECE LA INFORMACIÓN DETALLADA TEXTUALMENTE EN EL PLANO.



SECCIÓN 2 - COTAS

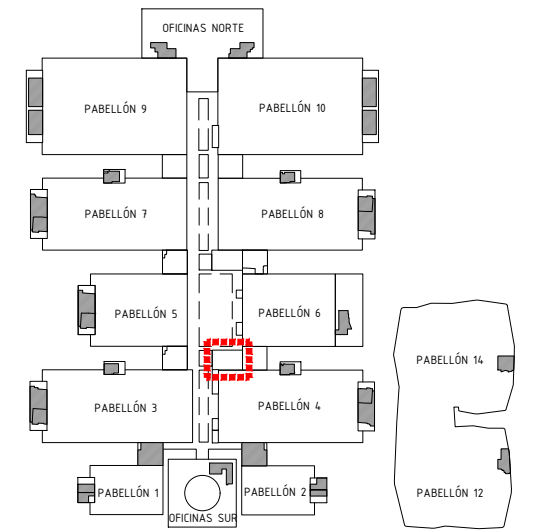

Proyecto: <b>Reforma de local de Restauración EAT SPAIN</b>	
Ubicación: <b>IFEMA. Av. del Partenón, 5. 28042 Madrid</b> <b>Local: SALA GOYA</b>	
Plano: <b>ESTADO REFORMADO. SECCIÓN 2 (COTAS)</b>	
Fecha <b>08.05.2023</b>	Escala: 1/70
Arch. No. EAT SPAIN_ARQv5.2.dwg	Plano N°
Promotor: <b>IFEMA</b> <b>Feria de Madrid</b>	
Arquitectos: <b>Ángel Luis Cerro</b> <b>Luis Miguel Velasco</b>	
<b>EMO</b> Calle Princesa,69 28008 Madrid tel 91 708 02 70 fax 91 708 02 71 www.es-emo.com	

NOTAS GENERALES

EL PLANO PUEDE NO ESTAR IMPRESO A ESCALA, EN ESE CASO PREVALECE LA INFORMACIÓN NUMÉRICA DE LA COTA.

TODAS LAS DIMENSIONES DEBERÁN SER VERIFICADAS EN OBRA POR LOS AUTORES DEL PROYECTO TÉCNICO Y LA CONSTRUCTORA.

TODAS LAS DISCREPANCIAS DEBERÁN SER ACLARADAS CON LA PROPIEDAD ANTES DE SU REALIZACIÓN.

LOS COLORES PUEDEN SUFRIR LEVES MODIFICACIONES SEGÚN EL TIPO DE IMPRESIÓN. POR TANTO, PREVALECE LA INFORMACIÓN DETALLADA TEXTUALMENTE EN EL PLANO.

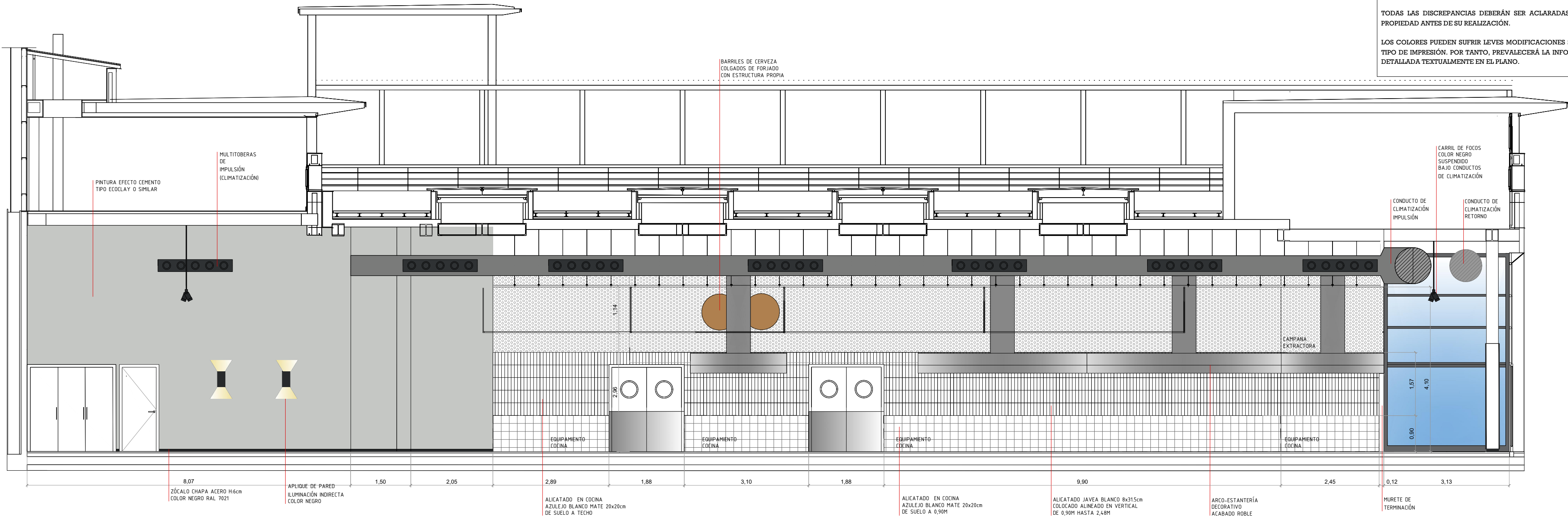

SECCIÓN 3 - COTAS Y ACABADOS



Proyecto:  
**Reforma de local de Restauración EAT SPAIN**

Ubicación:  
**IFEMA. Av. del Partenón, 5. 28042 Madrid**  
**Local: SALA GOYA**

Plano:  
**ESTADO REFORMADO. SECCIÓN 3**

Fecha  
**08.05.2023**

Arch. No.  
**EAT SPAIN\_ARQv5.2.dwg**

Promotor:  
**IFEMA**  
**Feria de Madrid**

Arquitectos:  
**Ángel Luis Cerro**  
**Luis Miguel Velasco**

Escala:  
**1/70**

Plano N°

**EMO**

Calle Princesa,69  
28008 Madrid  
tel 91 708 02 70 fax 91 708 02 71  
www.es-emo.com



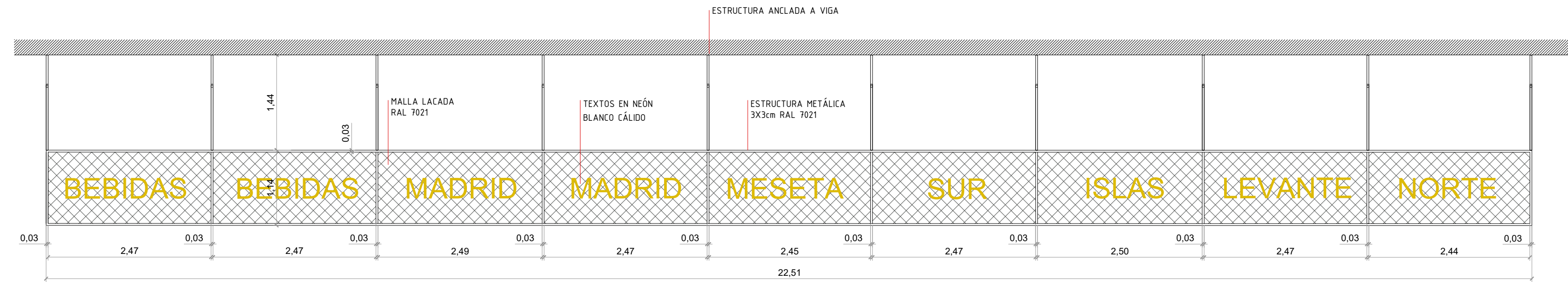

ALZADO

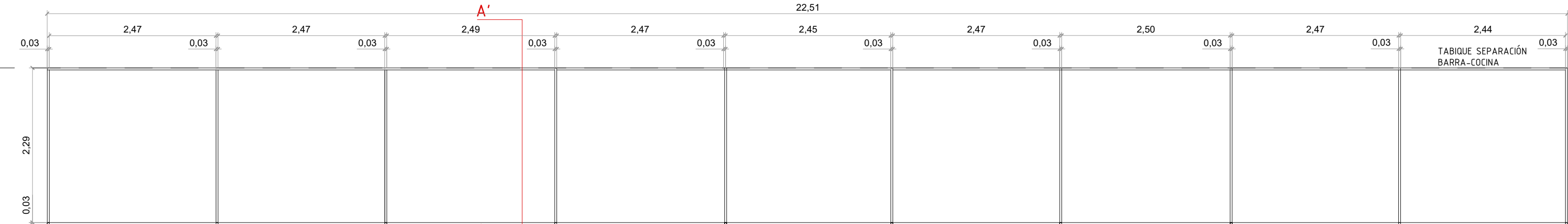

PLANTA

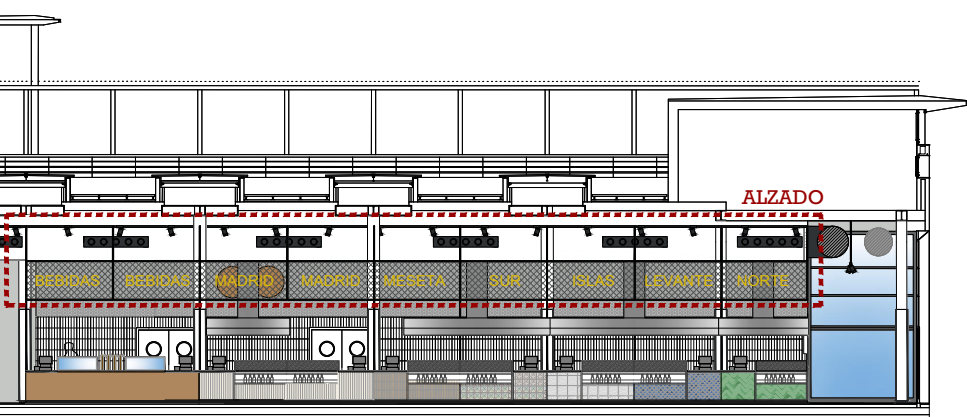

IMÁGENES DE REFERENCIA

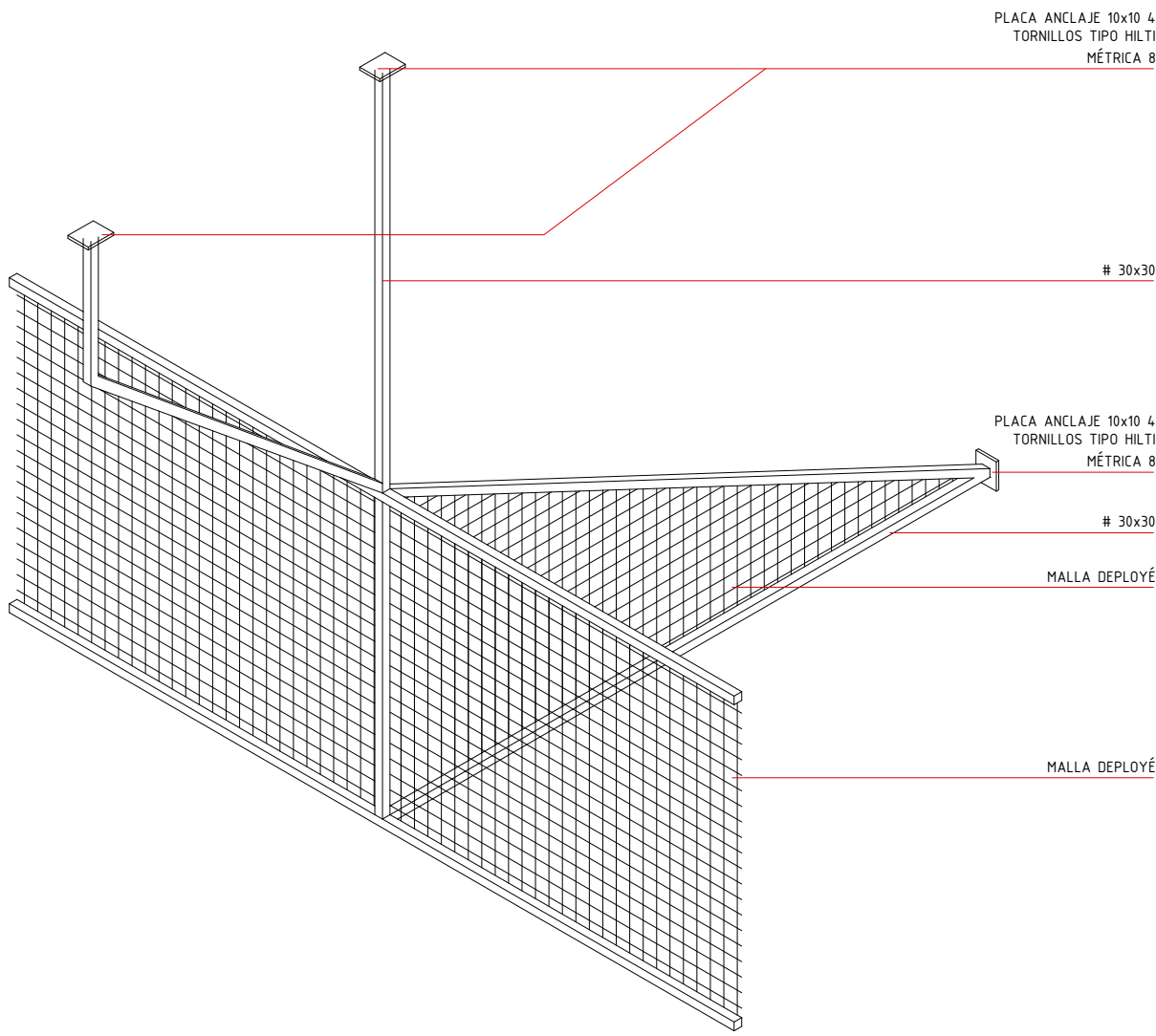

VOLUMETRÍA

NOTAS GENERALES

EL PLANO PUEDE NO ESTAR IMPRESO A ESCALA, EN ESE CASO PREVALECE LA INFORMACIÓN NUMÉRICA DE LA COTA.

TODAS LAS DIMENSIONES DEBERÁN SER VERIFICADAS EN OBRA POR LOS AUTORES DEL PROYECTO TÉCNICO Y LA CONSTRUCTORA.

TODAS LAS DISCREPANCIAS DEBERÁN SER ACLARADAS CON LA PROPIEDAD ANTES DE SU REALIZACIÓN.

LOS COLORES PUEDEN SUFRIR LEVES MODIFICACIONES SEGÚN EL TIPO DE IMPRESIÓN. POR TANTO, PREVALECE LA INFORMACIÓN DETALLADA TEXTUALMENTE EN EL PLANO.

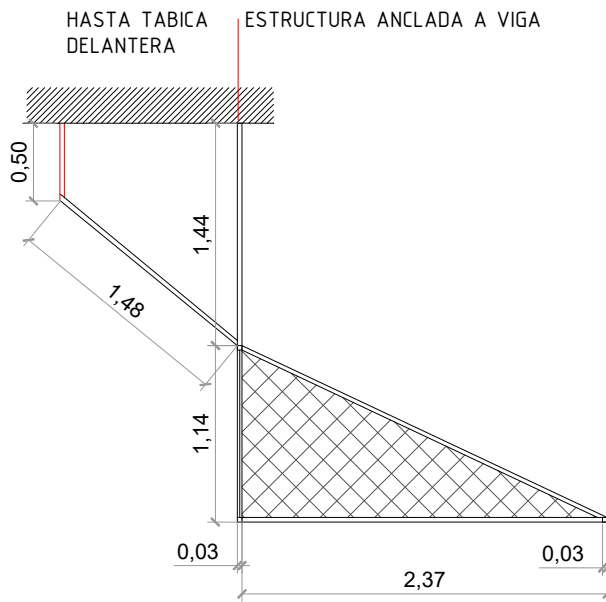

SECCIÓN A-A'

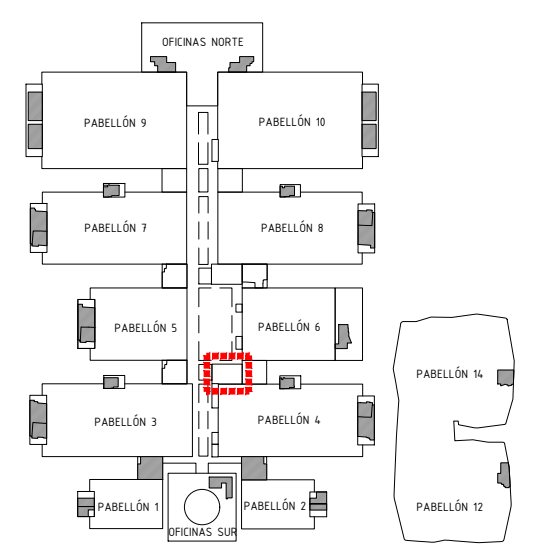

Proyecto:  
**Reforma de local de Restauración EAT SPAIN**

Ubicación:  
**IFEMA. Av. del Partenón, 5. 28042 Madrid**  
**Local: SALA GOYA**

Plano:  
**ESTADO REFORMADO. DETALLE BANDEAU**

Fecha  
**08.05.2023**

Arch. No.  
**EAT SPAIN ARQv5.2.dwg**

Promotor:  
**IFEMA**  
**Feria de Madrid**

Arquitectos:  
**Ángel Luis Cerro**  
**Luis Miguel Velasco**

**emo**

Calle Princesa,69  
28008 Madrid  
tel 91 708 02 70 fax 91 708 02 71  
www.es-emo.com

BAS-ESTACIÓN DE BASURAS

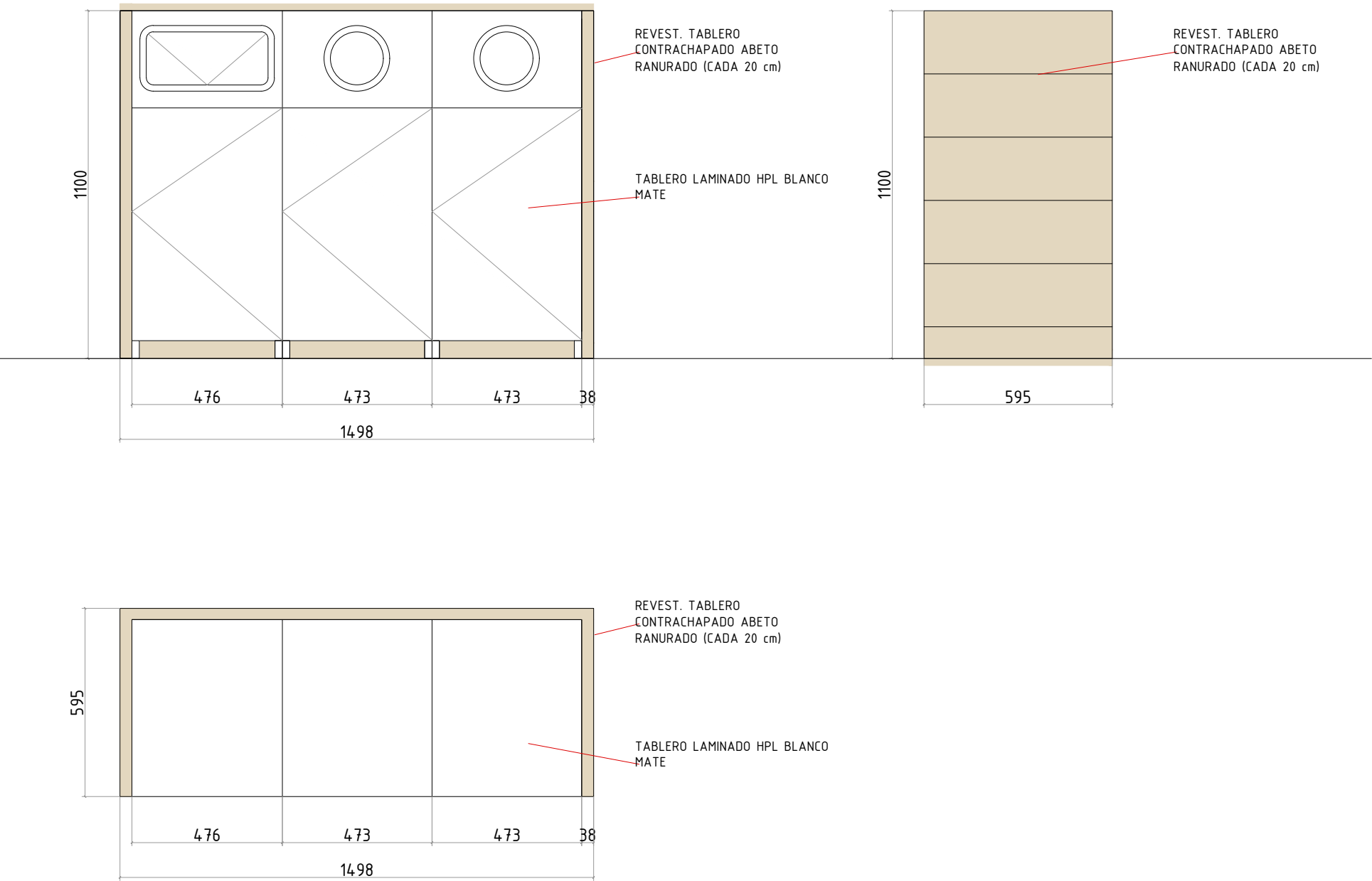

ENF-DETALLE MESA ENFRIADORES

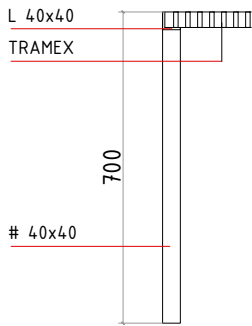
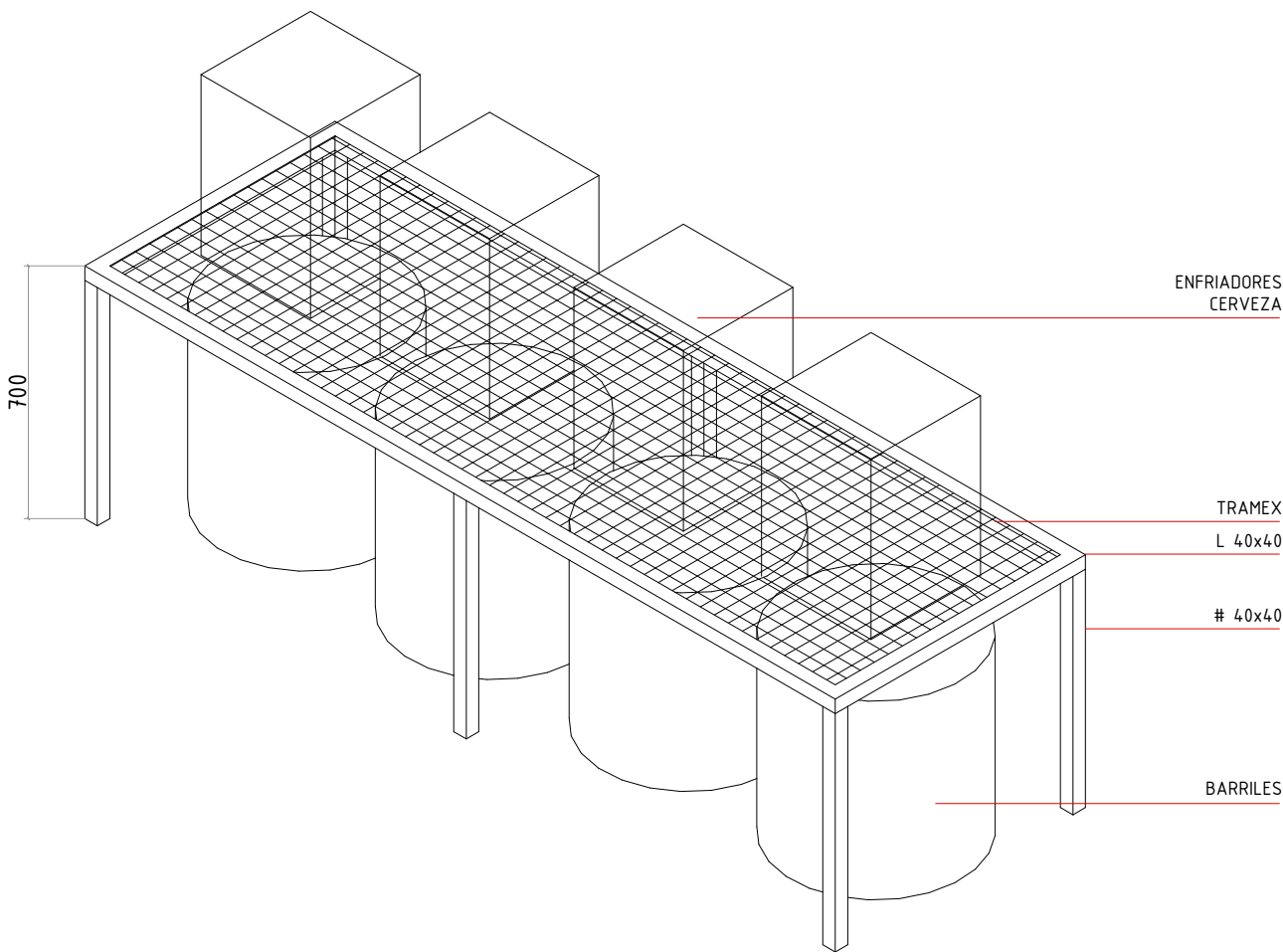

DETALLE BARRA

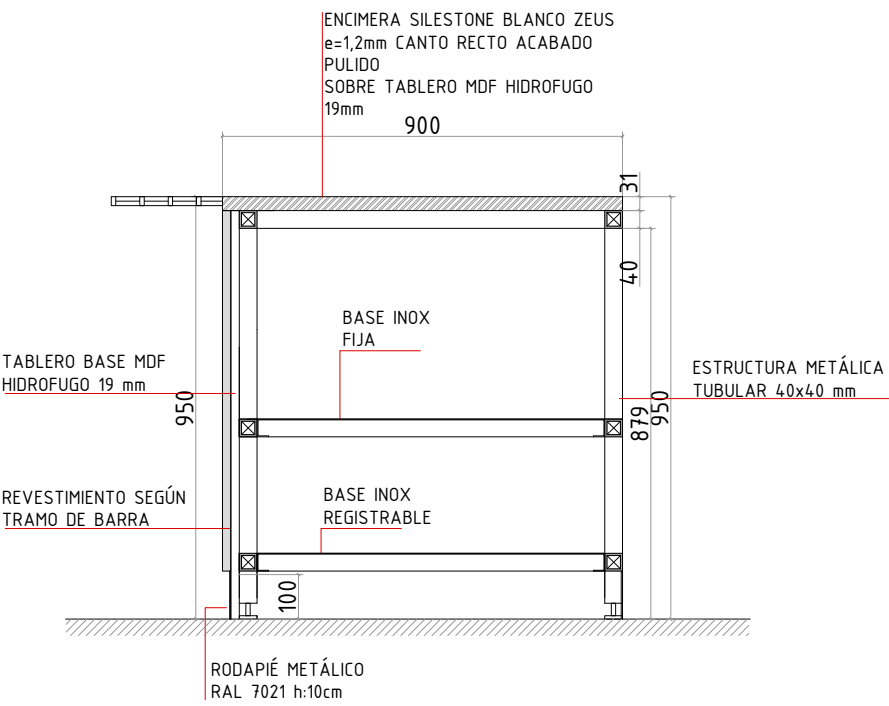

SECCIÓN BARRA TPV/BEBIDAS

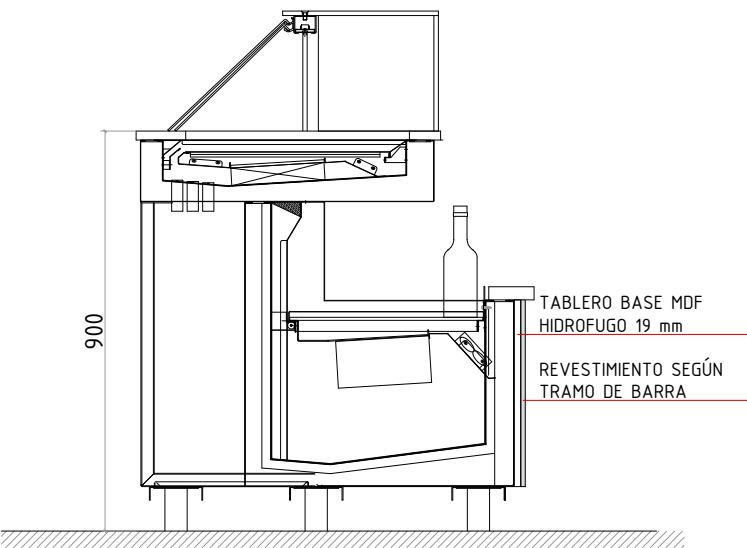

SECCIÓN BARRA NEVERAS

DETALLE ANCLAJE BARRILES CERVEZA

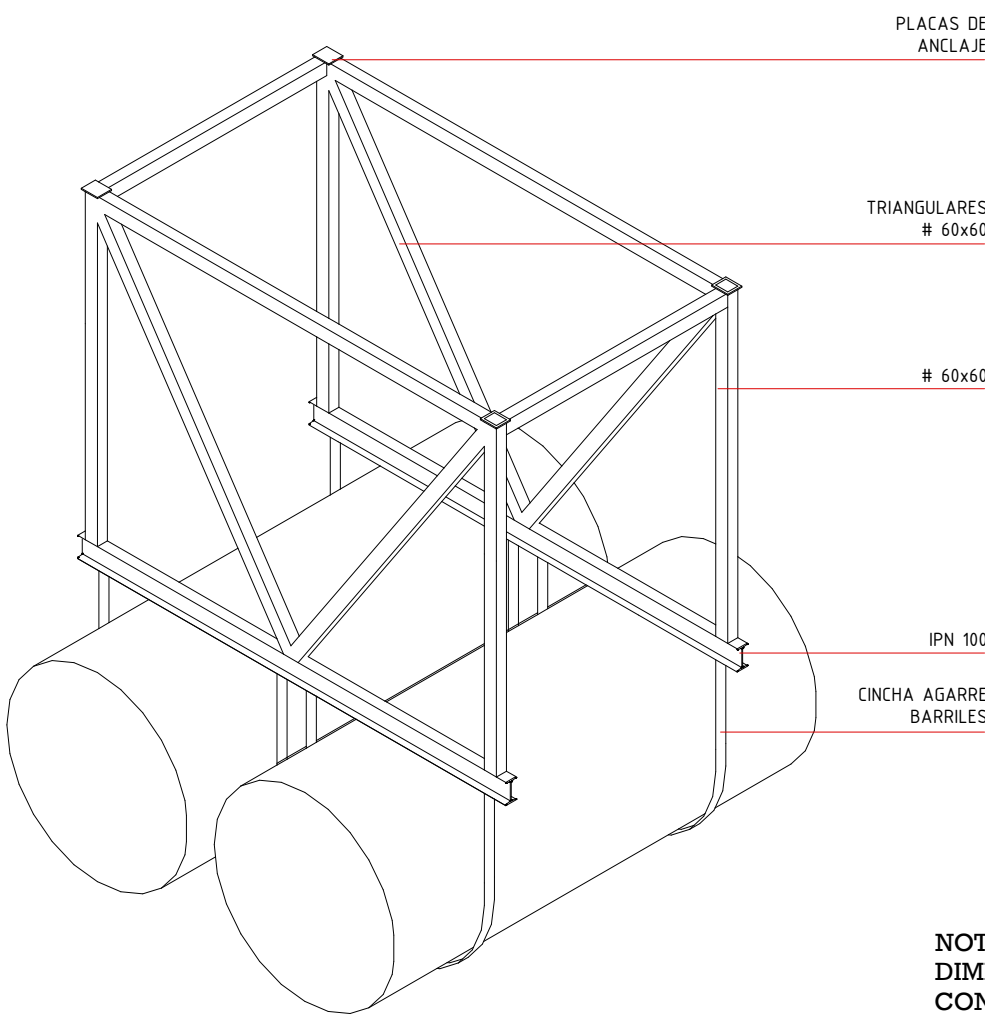

NOTA :  
DIMENSIONES Y DETALLES A CONFIRMAR  
CON GRUPO MAHOU

NOTAS GENERALES

EL PLANO PUEDE NO ESTAR IMPRESO A ESCALA, EN ESE CASO PREVALECE LA INFORMACIÓN NUMÉRICA DE LA COTA.

TODAS LAS DIMENSIONES DEBERÁN SER VERIFICADAS EN OBRA POR LOS AUTORES DEL PROYECTO TÉCNICO Y LA CONSTRUCTORA.

TODAS LAS DISCREPANCIAS DEBERÁN SER ACLARADAS CON LA PROPIEDAD ANTES DE SU REALIZACIÓN.

LOS COLORES PUEDEN SUFRIR LEVES MODIFICACIONES SEGÚN EL TIPO DE IMPRESIÓN. POR TANTO, PREVALECE LA INFORMACIÓN DETALLADA TEXTUALMENTE EN EL PLANO.

Proyecto:  
**Reforma de local de Restauración EAT SPAIN**

Ubicación :  
**IFEMA. Av. del Partenón, 5. 28042 Madrid**  
**Local: SALA GOYA**

Plano:  
ESTADO REFORMADO. DETALLE BARRA Y MUEBLE BASURAS

Fecha  
**08.05.2023**

Arch. No.  
EAT SPAIN\_ARQv5.2.dwg

Promotor:  
**IFEMA**  
**Feria de Madrid**

Arquitectos:  
**Ángel Luis Cerro**  
**Luis Miguel Velasco**

Calle Princesa,69  
28008 Madrid  
tel 91 708 02 70 fax 91 708 02 71  
www.es-emo.com

**emo**